MIMOŘÁDNĚ ŽHAVÉ LETNÍ ČÍSLO

magazín

LEO

www.leo.cz

4 2020

99,90 Kč

5,32 €

LEO TV HOT NEWS!

LÁK[illegible]EROTICKÉ

TAK CO? JDEŠ?

JANA

ANDREA

NEZRALÉ FANTAZIE BEZ ZÁBRAN

FENOMÉN

OVLÁDÁTE ORÁL?

SEXPERT

DITA

MONIKA

LEO STAR

DRU BERRYMORE

TRENDY

SWINGERS: SPOLEČENSKÉ ŠUKÁNÍ

Mládeži do 18 let neprodejné!

99,90 Kč/5,32 € Číslo 4/2020

9 771211 447007 04

8 TIPŮ, JAK SI UŽÍT JAKO „ÚCHYL" 18

ALFA-SAMEC EROTICKÉ DŽUNGLE • NEZBYTNÁ PRAVIDELNÁ DÁVKA EROTIKY PRO KAŽDÉHO • NONSTOP ČÍSLO JEDNA NA ČESKÉM TRHU

NEJRAJCOVNĚJŠÍ FOTKY NAŠICH ČTENÁŘEK • MIMO MÍSU: MILITARY SEX • ROZJETÉ LESBIČKY SIMČA A LUCKA • SYLVIE – MOKRÁ AMATÉRKA

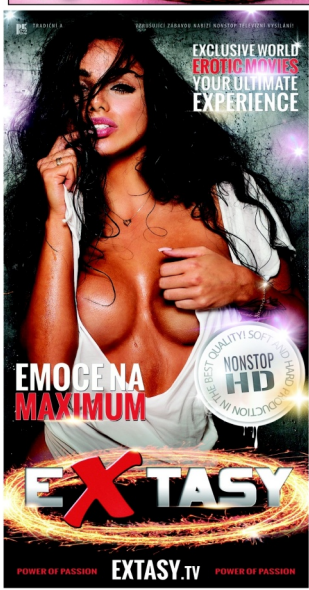

Jsem rozvášněná šelma a hl. někoho, kdo mě zkrotí. Miluji mrdání na všechny způsoby a nejvíce to dělám pěkně na konička. Máš na mně chuť? Napiš a udělej ze mně poslušnou kočičku.

Pošli sms ve tvaru: **PLAYGIRL** + tvůj text na č. **909 55 35**

Tel.: **909 551 234** kod **41**

55 Kč/min., 35 Kč/SMS vč. DPH. Max. délka hovoru 21 minut. Poskytuje: TOPIC PRESS s.r.o., info@topicpress.cz, www.topicpress.cz, www.platmoblem.cz. Pro starší 18 let. Ilustrační foto.

Prsatá blondýna ry ráda využila svých vnad a vyhonila ti čuňáka mezi kozama, chceš?

Pošli sms ve tvaru: **PLAYGIRL** + tvůj text na č. **909 55 35**

Tel.: **909 606 666** kod **39**

60 Kč/min., 35 Kč/SMS vč. DPH. Max. délka hovoru 20 minut. Poskytuje: TOPIC PRESS s.r.o., info@topicpress.cz, www.topicpress.cz, www.platmoblem.cz. Pro starší 18 let. Ilustrační foto.

Hrozně ráda se dívám, jak si to chlap dělá a sama si hraji se svojí muškičkou. Čekám až mi ho tam vrazíš a spolu se krásně vystříkáme.

Pošli sms ve tvaru: **PLAYGIRL** + tvůj text na č. **909 55 35**

Tel.: **909 551 234** kod **42**

55 Kč/min., 35 Kč/SMS vč. DPH. Max. délka hovoru 21 minut. Poskytuje: TOPIC PRESS s.r.o., info@topicpress.cz, www.topicpress.cz, www.platmoblem.cz. Pro starší 18 let. Ilustrační foto.

V rozkazování velice tvrdá a zároveň vášnivá madam hledá svého sluhu. Budeš ponížený plnit mé rozkazy! Pošli SMSku.

Pošli sms ve tvaru: **PLAYGIRL** + tvůj text na č. **909 55 35**

Tel.: **909 606 666** kod **20**

60 Kč/min., 35 Kč/SMS vč. DPH. Max. délka hovoru 20 minut. Poskytuje: TOPIC PRESS s.r.o., info@topicpress.cz, www.topicpress.cz, www.platmoblem.cz. Pro starší 18 let. Ilustrační foto.

Ona hledá jeho

Už si ani nepamatuji, kdy jsem měla naposledy sex. Nechtěl by jsi mi to připomenout? Ozvi se, jsem docela nedočkavá. Napiš mi SMS ve tvaru **LEO CLEA** tvůj text na č. 909 55 30

STYDLIVKA
€909 551 234 kód 41

MASTURBACE €909 551 234 kód 42

SUPERSEX €909 551 234 kód 41

Ahoj jsem hravá, veselá a moc dravá. Už se těším, až někomu napíšu své nadržené choutky. Pošli mi SMS ve tvaru LEO KARIN tvůj text na 909 55 30.

Jsem mladá holka, nemám moc zkušeností a hledám někoho, kdo mě naučí, jak být dobrou milenkou. Pošli mi SMS ve tvaru **LEO DIANA** tvůj text na **909 55 30.**

MLADÁ €909 551 234 kód 42

30 Kč/SMS, 55 Kč/min. vč. DPH. Max. délka hovoru 21 minut. Poskytuje: TOPIC PRESS s.r.o., info@topicpress.cz, www.topicpress.cz, www.platmobilem.cz. Pro starší 18 let. Ilustrační foto. Jedná se o službu zábavního charakteru, některé profily mohou být moderovaným SMS chatem.

LEO magazín
vychází každé dva měsíce
ročník: 31, číslo: 4
vychází: 2. 7. 2020
cena: 99 Kč, 5,- € (+)

Šéfredaktor
Richard Světlý
e-mail: richard.svetly@pk62.cz

Art Director
Mira Soldán, DiS.
tel.: 281 090 605
e-mail: soldan@pk62.cz

Podatelna
Andrea Zemanová
tel.: 281 090 604

Manažer marketingu
tel.: 281 090 677

Inzerce a reklama
Martin Laštovička (vedoucí)
tel.: 281 090 612
e-mail: martin.lastovicka@pk62.cz

Adresa redakce
Leo, P.O.Box 163
Černokostelecká 20/2020
100 31 Praha 10
e-mail: leo@pk62.cz

Předplatné
Distribuci pro předplatitele v zastoupení vydavatelství provádí
A.L.L. Production, s. r. o.,
P.O.Box 732, 111 21 Praha 1

Smluvní vztah mezi vydavatelem a předplatitelem se řídí Všeobecnými smluvními podmínkami pro předplatitele.

Objednávky předplatného
tel.: 840 308 090
fax: 234 092 813
e-mail: predplatne@predplatne.cz

Vydavatel
PK 62, a. s., Bohdalecká 1420/6
101 00 Praha 10, IČO: 26211416
DIČ: CZ26211416
tel.: 281 090 601, fax: 281 090 622
www.pk62.cz, www.leo.cz

Vedoucí výroby
Monika Ludvíková
tel.: 281 090 619
e-mail: monika.ludvikova@rrt-hobby.cz

Produkční
Romana Kostelecká
tel.: 281 090 619
e-mail: romana.kostelecka@pk62.cz

Sekretariát
Pavla Jurásková
tel.: 281 090 601
e-mail: pavla.jurasskova@pk62.cz

Fakturace a honoráře
tel.: 281 090 614
e-mail: fakturace@pk62.cz

Distribuce
Ivana Přibylstavská (ředitelka)
tel.: 281 090 656
fax: 281 090 620
e-mail: ivana.pribylstavska@pk62.cz
Gabriela Vaňková
tel.: 281 090 621
fax: 281 090 620
e-mail: gabriela.vaskova@pk62.cz
Martina Vávrová
tel.: 281 090 621
fax: 281 090 620
e-mail: martina.vavrova@pk62.cz

Obrazový archiv
Blanka Kohoutová
tel.: 281 090 613
e-mail: archiv@pk62.cz

Recepce
tel.: 281 090 611

Repro
Reprostudio RF Hobby, s. r. o.
Bohdalecká 8, 101 00 Praha 10
Pavel Sýkora (vedoucí)
tel.: 281 000 734
e-mail: pavel.sykora@rrt-hobby.cz

Tisk
Tiskárna Grafotisk, a. s., Beranových 65
199 00 Praha 9-Letňany

Distribuce
Distribuci po celé ČR zajišťuje Mediaprint & Kapa Pressegroup, spol. s r. o.

Evidence
MK ČR E 5231, MK ČR E 13352
(časopis a DVD)
místo vydávání: Praha

V našem vydavatelství dále vychází:
Leo, Erotex, Sex kontakt magazín, České kožnice, Fantastic, Flirt, Pulvě 18, Lolity – Leo Special, České kožnice Special, Porno roku, Otčkes, České paničky

Předplatné:
Předplatné všech titulů PK 62, a. s. na www.predplatne.cz nebo telefonicky na č. 840 308 090

V zahraničí vydáváme:
Polsko: EXTASY, LOLITY, POLKI W LÓŻKU
Rakousko: EXTASE
Norsko: SEXPLOSJON, SEXPLOSJON AMATØR

Podrobné informace o našich časopisech najdete na stránkách www.pk62.cz

Nevyžádané rukopisy se nevracejí. Vydavatel neodpovídá za obsah inzerce. Všechny modely v tomto čísle jsou starší 18 let.

Přetisk a jakékoli šíření povoleno jen s písemným souhlasem vydavatele. Tento magazín nesmí být prodáván a jakoukoliv formou zpřístupněn osobám mladším 18 let.

© PK 62, a. s. 2020

mimořádně! Recept, který chutná
magazín
LEO
4/2020
ROMAN NEMEC
ZUZANA MAUROVÁ
ANNA K.
ZUZANA ŠTEFANOVIČOVÁ
ANNA POLINA
ANNA LOMAKINA
ANNA LOMAKINA
ANNA POLINA
ANNA K.
ZUZANA MAUROVÁ
ROMAN NEMEC
ZUZANA ŠTEFANOVIČOVÁ

SMS SEZNAMKA

Místo Vašeho telefonního čísla bude na konci inzerátu uveden kód, díky kterému budete se zájemci komunikovat formou SMS zpráv zcela a nonymně až do doby, než si sami předáte svá telefonní čísla.

Pohodlně, diskrétní a rychlé seznámení prostřednictvím SMS zprávy!

Naše seznamka neobsahuje **žádné sms chaty**. Pouze **reální inzerenti**, se kterými se můžete **skutečně seznámit**.

ON HLEDÁ JI

❤ ROZVEDENY MUZ 58/180 SS HLEDA STARSI ZENU 60-80 LET **IN PK 508587**

❤ Vlada 38|170|70 sem s vesnice Canka u Opocna. Holim se podpazi nad ptakem a kulicky. V sexu mam rad dlouhou predehru, oral, 69, stridani poloh a anal **IN PK 414576**

❤ Ahoj, muzete se mi ozvat? Diky. E. **IN PK 220985**

ONA HLEDÁ JEHO

❤ ZENA HLEDAM MUZE NA POKEC A NA VYLETY. JESTLI BUDE NECO VICE UKAZE SE POZDEJI. MUZ NAD 50 L. PROSIM T.C. DEKUJI. **IN PK 643044**

❤ EVA 55/160 HLEDA NEZAVAZNY VZTAH S MUZEM Z BRNA A OKOLI **IN PK 993081**

❤ JSI POHLEDNY MUZ NAD 180CM VYS DO 45L Z PLZNE A HLEDAS TAJNY MILENEC VZTAH? POSLI TEL **IN PK 547063**

❤ Mlada maminka na md hleda starsiho zaj. kamarada **IN PK 867091**

❤ Hledam diskr. milence na intim. schuzky. Zena 45let. Jesenicko. **IN PK 056516**

❤ OSAMELA POHLEDNA ML. VZHLEDU .65 L 168 74 . RADA POZNA POHLEDNEHO PANA VYS. POSTAVY OD 60 DO 65 LET. Z OKOLI . LN LT MO CV TP. **IN PK 619182**

❤ Mlada maminka na md hleda jen kamarada milence v jednom disk **IN PK 127092**

❤ Mlada maminka na md hleda kamarada na dopisovani. ja o ty cela cr napis tel **IN PK 522907**

❤ Hledam kamarada pozdej pritele bez lasky neni zivot najdu te **IN PK 994260**

❤ Hledam pritele z Olomoucka nebo Prostejovska pro spolecne prozivani volnych chvil. Jsem nekuracka, pohodarka 55/165 ,s vlastnim domkem se zahradkou **IN PK 522206**

❤ UL 21/170, P2, vyholena hl. mladsiho kluka. **IN PK 400215**

❤ Cauky hledam kamarada na dopisovani a prateIstvi ja 28leta maminka na md ol napis tel **IN PK 487906**

❤ PRIJEMNA POHLEDNA ZENA S VELKYMI PRSY HLEDA MUZE PRO VSE HEZKE.JSEM Z UL. **IN PK 360429**

❤ Ahojky transka 32 let stihla sexy kocicka hleda milence ve veku 30 az 60 let pro dlouhodob vztah severni morava **IN PK 437638**

❤ 53/ 163, stihla , ml. vzhled, hl. pracujiciho, inteligentniho muze z okoli Pardubic, zatim na kamaradsky vztah. **IN PK 589029**

Jak podat inzerát

Napište SMS ve tvaru: IN PK text inzerátu Tuto SMS zprávu odešlete na číslo 909 55 30

Obratem obdržíte potvrzení o přijetí Vašeho inzerátu. Délka SMS zprávy nesmí přesáhnout 160 znaků.

Jak odpovědět na inzerát (nebo na došlou odpověď)

Napište SMS ve tvaru: IN PK 6ti místný kód text odpovědi a odešlete na číslo 909 55 30 (číslo je společné pro všechny operátory) Obratem obdržíte potvrzení o odeslání odpovědi inzerentovi.

Cena jedné SMS je 30 Kč. vč. DPH. Technicky zajišťuje Topic Press s.r.o., info@topicpress.cz, www.topicpress.cz, www.platmobilem.cz. Infolinka ☎ 556 772 772 (Po-Pá 9-16 hod.)

VAŠE SEXY FOTKY

Těšíme se na vaše fotografie i popis toho, jak vznikaly. Máte nyní tři možnosti, jak nám je doručit: 1) Poštou: *LEO, P.O.BOX 164, Čemokostelecká 20/2020, 100 31 Praha 10.* **Na zadní straně každé fotografie musí být toto prohlášení:** *Souhlasím se zveřejněním své fotografie v periodicích vydavatelství PK 62, a. s.* **+ podpis, jméno, rodné číslo a adresa vyfotografované osoby. 2) Mailem (včetně souhlasu):** *leo@pk62.cz.* **3) Vložit na naši internetovou stránku, kde najdete potřebné instrukce.**

Sladká past

NIKA

Nikola dokáže při sexu bezkonkurenčně zaměstnat všechny smysly každého, kdo má to štěstí a může se s ní seznámit nejblíž, jak to jde. Nezáleží zase tak moc na tom, jestli je to muž, nebo žena, tahle čička si umí užít s oběma pohlavími, a kdyby existovalo nějaké třetí, bezpochyby by ho dostala na hranici slastného bezvědomí taky. Bez větší námahy. Je tak nabitá sexem, že stačí jediný pohled nebo dotek, ucítit vůni její kundičky nebo zaslechnout docela potichu její mazlivý hlas a člověk je v pasti, odkud není úniku. A co teprve, když dostanete možnost tuhle omamnou samičku ochutnat! Kdo by z takové pasti chtěl prchat?

Zašukáme si na
909 551 234 kód 41
55 Kč/min. vč. DPH. Max. délka hovoru 21 minut.
Poskytuje: TOPIC PRESS s.r.o., info@topicpress.cz,
www.topicpress.cz, www.platmobilem.cz. Pro stará 18 let.

Nika je tak výjimečná, že bychom ji nejradši nakonovali a dávali ke každému výtisku jako přílohu. Ten nápad se jí moc líbil. Představa, že s ní souloží několik desítek tisíc mužů najednou, jí zjevně připadala zajímavá. Kromě skoro nadpřirozené fyzické přitažlivosti totiž tahle samička vládne i obrovskou fantazií, samozřejmě především tou erotickou.

Vypadá skoro jako stydlivka, ne jako ten nejdivočejší model kurvičky, víš? Je to tím, že si potrpí na to nejfajnovější prádlo a nejkvalitnější líčení. A umí se chovat i v nejlepší společnosti. Ale ve chvíli, kdy z ní těch pár nicotných hadříků stáhneš a hrábneš jí mezi stehna, promění se ve sprostou děvku, která mazlivým hláskem kňučí, abys už konečně zmrdal tu její díru. A když si nepospíšíš, sama tě za něj popadne, protáhne ho svou nenasytnou tlamičkou a pak si ho zarazí do své voňavé, vyholené kundičky až po kořen.

ZUZANA

Nedej se zmást

Bude na něm rajtovat, dokud tvůj klín nepromáčí šťáva jejího orgasmu – aspoň třikrát. Nedej se zmást vizáží a tuhle číču prostě popadni a naplno obouchej jako kus libového masa!

Zažij sex po telefonu
909 606 666 kód 20
60 Kčmin. vč. DPH. Max. délka hovoru 20 minut. Poskytuje: TOPIC PRESS s.r.o. info@topcpress.cz, www.topcpress.cz, www.pismoblen.cz. Pro starší 18 let.

ŽÁDEJ LEO TV V HD U SVÉHO POSKYTOVATELE TV VYSÍLÁNÍ! V PŘÍPADĚ, ŽE TVOJE KABELOVÁ, SATELITNÍ ANEBO IPT
LEO
NONS
24 H
SLEDUJ LEO TV VE ŠPIČKOVÉ H
TVOJE DENNÍ DÁVKA NEŘESTI - RANNÍ LECHTIVÉ PROBUZENÍ - LEO NIGHT LIVE - POLEDNÍ EROTICKÉ OSVĚŽENÍ - VEČER
LE
TRADIČNÍ A DLOUHOLETÁ JEDNIČKA V OBLASTI VZRUŠUJÍCÍ ZÁBAV

Y SPOLEČNOST NENABÍZÍ LEO TV, OBRAŤ SE ROVNOU NA NÁS A MY TI POMŮŽEME. KONTAKT: LEOTVMEDIA@PK62.CZ

LEO TV – VZRUŠENÍ, JAKÉ TI JINÁ TELEVIZE NENABÍDNE!

ORDINAČE V NADRŽENÉ ZAHRADĚ 2

S naší televizí si opět můžeš zahrát na gynekologa. Nadržený borec ve falešném lékařském obleku a se skutečné ordinaci si své pacientky prohlíží ze všech stran, a nezůstane jen u prohlídky! Jejich vzrušení je ovšem nehrané a sténání při orgasmu reálné! **Podívej se, jaké to je, když holky roztahují nohy dobrovolně!**

LEO TAXI: OPĚT V AKCI

V erotickém taxíku na tebe čeká spousta dalších českých dívek, které za svezení zaplatí svým nahým tělem a pořádnou šukačkou! Naši řidiči se opět vydali do akce, ve které dojedou s holkami až na konečnou – k pořádnému výstřiku! **Jdeš do toho s nimi? Stopařky už mávají!**

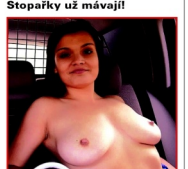

MOJE PRVNÍ PĚČKO 3

Přinášíme ti další várku začátečnic, které si sex před kamerou vyzkoušely poprvé! Podívej se, jaké dívky se tentokrát nechaly přemluvit a překonaly svůj stud! Každá skončila vyšukaná a postříkaná. Buď znovu u toho, když se jim náš borec dostane mezi nohy! **Moje první pěčko 3 – exkluzivně pouze na LEO TV!**

TAKHLE ŠUKÁME MY! 3

Máme tu pro vás nové páry, které si užívají před naší kamerou! Čeká tě opět parádní přehlídka dvojic z Čech i z Moravy. Chceš vidět, jak umí české holky kouřit ptáky a jak nastavují své chtivé kundičky? Zajímá tě, jak je čeští samci projíždějí svými tvrdými kládami? **Vychutnej si v akci dvojice, které můžeš běžně potkat na ulici!**

SBĚRATELÉ LOLITEK 3

Opět ti přinášíme mladé, nezkušené, ale nadržené české holky! Svlékej je s námi, zkoumej a przni!

Zaručujeme ti, že v tomto pořadu každé dívčí kalhotky půjdou dolů! **Sběratelé lolitek 3 – to jsou další vzrušující výpravy za tajemstvím studentských kundiček, které můžeš zažít jedině u nás!**

PRVNÍ PĚČKO V LESE

Co může čekat mladá holka, která se vydá s chlípným fotografem sama do lesa? Bude muset ukázat prsa? Skončí bez kalhotek? Ne, to je pořád ještě málo! Náš borec každou z nich

pořádně osukal! Pro většinu dívek to je první sex před kamerou! Některé se stydí, některé se možná těší, ale žádná neodolá! **První pěčko v lese – pořad, ve kterém k šoustání přemluvíš každou!**

LEO TV NYNÍ 24/7 V HD

Nadrženou dírku má můj zadeček a čeká na tvůj ocas, abys mi ho tam strčil a pořádně se mi do něj udělal. Dírka je připravená a krásně nažhavená

Pošli sms ve tvaru: **PLAYGIRL** + tvůj text na č. **909 55 35**

Tel.: **909 551 234** kod **41**

55 Kč/min., 35 Kč/SMS vč. DPH. Max. délka hovoru 21 minut. Poskytuje: TOPIC PRESS s.r.o., info@topicpress.cz, www.topicpress.cz, www.platmobilem.cz. Pro starší 18 let. Ilustrační foto.

Nevím jak se to stalo, ale mám stále mokré kalhotky. Neutuchající erotické představy mě přepadají ve dne, v noci. Problém je v tom, že si to nemám s kým udělat. Ozveš se??

Pošli sms ve tvaru: **PLAYGIRL** + tvůj text na č. **909 55 35**

Tel.: **909 551 234** kod **42**

55 Kč/min., 35 Kč/SMS vč. DPH. Max. délka hovoru 21 minut. Poskytuje: TOPIC PRESS s.r.o., info@topicpress.cz, www.topicpress.cz, www.platmobilem.cz. Pro starší 18 let. Ilustrační foto.

Zvrhlá, nenasytná a málo ukojená černovláska chce najít milence do postýlky na úžasný sex a možná něco víc.

Pošli sms ve tvaru: **PLAYGIRL** + tvůj text na č. **909 55 35**

Tel.: **909 551 234** kod **41**

55 Kč/min., 35 Kč/SMS vč. DPH. Max. délka hovoru 21 minut. Poskytuje: TOPIC PRESS s.r.o., info@topicpress.cz, www.topicpress.cz, www.platmobilem.cz. Pro starší 18 let. Ilustrační foto.

Jsem drobná subinka a nabízím hluboký orál, dámský a pánský anál, svazování, vosk, výprasky bez stop, plivání do úst, piss. Honem mi napiš.

Pošli sms ve tvaru: **PLAYGIRL** + tvůj text na č. **909 55 35**

Tel.: **909 551 234** kod **42**

55 Kč/min., 35 Kč/SMS vč. DPH. Max. délka hovoru 21 minut. Poskytuje: TOPIC PRESS s.r.o., info@topicpress.cz, www.topicpress.cz, www.platmobilem.cz. Pro starší 18 let. Ilustrační foto.

Jsem rozvášněná šelma a hl. někoho, kdo mě zkrotí. Miluji mrdání na všechny způsoby a nejvíce to dělám pěkně na konička. Máš na mně chuť? Napiš a uděl mě mně poslušnou kočičku.

Pošli sms ve tvaru: **PLAYGIRL** + tvůj text na č. **909 55 35**

Tel.: **909 551 234** kod **41**

55 Kč/min., 35 Kč/SMS vč. DPH. Max. délka hovoru 21 minut. Poskytuje: TOPIC PRESS s.r.o., info@topicpress.cz, www.topicpress.cz, www.platmobilem.cz. Pro starší 18 let. Ilustrační foto.

Líbí se ti rajcovní prádelko? Máš rád sexy tělo a divokou jízdu na pořádném těle, které opravdu stojí za to? U2 nemusíš hledat, stačí jen napsat.

Pošli sms ve tvaru: **PLAYGIRL** + tvůj text na č. **909 55 35**

Tel.: **909 460 030** kod **20**

46 Kč/min., 35 Kč/SMS vč. DPH. Max. délka hovoru 26 minut. Poskytuje: TOPIC PRESS s.r.o., info@topicpress.cz, www.topicpress.cz, www.platmobilem.cz. Pro starší 18 let. Ilustrační foto.

Prsatá blondýna ry ráda využila svých vnad a vyhonila ti čuňáka mezi kozama, chceš?

Pošli sms ve tvaru: **PLAYGIRL** + tvůj text na č. **909 55 35**

Tel.: **909 606 666** kod **39**

60 Kč/min., 35 Kč/SMS vč. DPH. Max. délka hovoru 20 minut. Poskytuje: TOPIC PRESS s.r.o., info@topicpress.cz, www.topicpress.cz, www.platmobilem.cz. Pro starší 18 let. Ilustrační foto.

Hledáš diskrétnost a 100% zdraví a zároveň se nechceš nijak vázat? Chceš si jen tak pohrát a pomazlit a nic neřešit? Napiš mi SMS a uvidíme co spolu dokážeme.

Pošli sms ve tvaru: **PLAYGIRL** + tvůj text na č. **909 55 35**

Tel.: **909 460 030** kod **19**

46 Kč/min., 35 Kč/SMS vč. DPH. Max. délka hovoru 26 minut. Poskytuje: TOPIC PRESS s.r.o., info@topicpress.cz, www.topicpress.cz, www.platmobilem.cz. Pro starší 18 let. Ilustrační foto.

Válím se v posteli a pořád mě přepadají erotické představy. Asi už potřebuji pořádně protáhnout všechny dírky, tak co kdyby ses toho ujal?

Pošli sms ve tvaru: **PLAYGIRL** + tvůj text na č. **909 55 35**

Tel.: **909 460 030** kod **20**

46 Kč/min., 35 Kč/SMS vč. DPH. Max. délka hovoru 26 minut. Poskytuje: TOPIC PRESS s.r.o., info@topicpress.cz, www.topicpress.cz, www.platmobilem.cz. Pro starší 18 let. Ilustrační foto.

Hrozně ráda se dívám, jak si to chlap dělá a sama si hraji se svojí mušličkou. Čekám až mi ho tam vrazíš a spolu se krásně vystřílíme.

Pošli sms ve tvaru: **PLAYGIRL** + tvůj text na č. **909 55 35**

Tel.: **909 551 234** kod **42**

55 Kč/min., 35 Kč/SMS vč. DPH. Max. délka hovoru 21 minut. Poskytuje: TOPIC PRESS s.r.o., info@topicpress.cz, www.topicpress.cz, www.platmobilem.cz. Pro starší 18 let. Ilustrační foto.

Jsem nymfomanka a miluji to všude a do všech dírek. Ráda se s tebou udělám. Chybí mi sex. Jsem divoká holka, která ráda experimentuje. Napiš mi, vyzkoušíme to spolu.

Pošli sms ve tvaru: **PLAYGIRL** + tvůj text na č. **909 55 35**

Tel.: **909 551 234** kod **41**

55 Kč/min., 35 Kč/SMS vč. DPH. Max. délka hovoru 21 minut. Poskytuje: TOPIC PRESS s.r.o., info@topicpress.cz, www.topicpress.cz, www.platmobilem.cz. Pro starší 18 let. Ilustrační foto.

V rozkazování velice tvrdá a zároveň vášnivá madam hledá svého sluhu. Budeš ponížený plnit mé rozkazy! Pošli SMSku.

Pošli sms ve tvaru: **PLAYGIRL** + tvůj text na č. **909 55 35**

Tel.: **909 606 666** kod **20**

60 Kč/min., 35 Kč/SMS vč. DPH. Max. délka hovoru 20 minut. Poskytuje: TOPIC PRESS s.r.o., info@topicpress.cz, www.topicpress.cz, www.platmobilem.cz. Pro starší 18 let. Ilustrační foto.

LUCKA

Začala jsem se sexíkem teprve nedávno a už mám za sebou docela zajímavý zážitky. Loni v létě jsem byla u kámošky, byly jsme obě dobře nadržený, a tak jsme se začaly mazlit. Hladily jsme si kozičky, cucaly bradavky a laskaly prdelky... A zrovna, když jsem ji začala lízat kundičku, tam vtrhl její osmnáctiletej brácha, kterej se mi vždycky líbil. Zůstal stát jako sloup a za pár sekund mu pod trenkama stál i klacek. Utekl do koupelny, tak jsem šla za ním a povídám: „Můžu ti nějak pomoct?" Vyndal ho a byl to fakt super kousek. Já už byla maximálně dobře rozjetá, takže jsem se prostě ohnula, vystrčila na něj prcinu a opřela se o vanu.

Ojela jsem je oba

Orálek se mnou
909 606 666 kód 39
60 Kč/min. vč. DPH. Max. délka hovoru 20 minut. Poskytuje: TOPIC PRESS s.r.o.
info@topicpress.cz, www.topicpress.cz, www.platmobilem.cz. Pro starší 18 let.

Ojela jsem je oba

LUCKA

A on mě úžasně rychle a hustě ošukal. A přesně v okamžiku, kdy mi stříkal na záda, tam zase vlezla jeho ségra. Super, musela jsem si to pak ještě rozdat s ní, aby nebyla naštvaná...

MONIKA

Monča je skvělý případ pro vyznavače „dirty talk". **Jak říkáš částem svého tělíčka, Moniko?** *Moje prsa jsou prostě kozičky, ale když mě za ně budeš fest tahat a hezky mi je cucat, vyrajcuje mě to a budu ti říkat: ‚Jo, kousej mi ty cecinyy bejku!' Své škvírce normálně říkám kundička, ale až mi v ní bude jezdit tvůj klacek, budu nejspíš tak rozhicovaná, že začnu křičet: ‚Ano! Zmrdej mi tu píču tím nádherným čurákem!'*

Sprostá panenka

BUDU STĚNAT ROZKOŠÍ
909 551 234
zadej kajní kód 42
55 Kč/min. vč. DPH. Max. délka hovoru 21 minut.
Poskytuje: TOPIC PRESS s.r.o., info@topicpress.cz
www.topicpress.cz, www.pismoblenu.cz. Pro starší 18 let.

SWINGERS – SPOLEČENSKÉ SOULOŽENÍ

Víc hlav víc ví... a víc těl toho víc našuká, tuhle banální pravdu vám potvrdí každý, kdo někdy zažil (a užil si) podařený grupáč čili hromrd, swingers party, orgie nebo aspoň kvalitní gang-bang. Ztrácíte přehled, o čem to všechno je? Zdaleka ne o tom samém.

VSTUP V PÁRECH

K akci typu gang-bang se běžný smrtelník jen tak nenachomýtne a grupáč bývá v lepším případě spontánním závěrem dobře rozjetého večírku, budeme se proto věnovat především třetí variantě hromadného sexování. Na swingers party se chodí ve dvou a platí se vstupné. V ceně bývá zahrnuto nezanedbatelné občerstvení, ale i sebevětší skrblík si může snadno spočítat, na jak směšnou částku ho vyjde jedno číslo. Navíc může mít každé z jinou ženou, záleží jenom na jeho výkonnosti a na tom, jak se bude chytat. Šanci má u dobrého organizátora ale i samotný muž, protože personál mu partnerku opatří. Jen je potom třeba počítat s vyšší částkou. Pokud by vás napadlo, že mu přivedou prostitutku, nemylte se. Swingers nemá s prostitucí nic společného a dáma, která bude opatřena, je sólistka jako její protějšek. Všichni bez výjimky se pak musí objednat předem, právě proto, aby organizátoři mohli večírek úspěšně zrežírovat. Sólový nadržence, kterému se nechce do bordelu a chtěl by svou situaci vyřešit prostřednictvím swingers, by ale narazil s představou, že zaplatí a bude si celou noc užívat s dodanou partnerkou. Zcela samozřejmě se očekává, že vám jde hlavně o výměnu partnerů nebo skupinový sex, takže byste se pak nesměl divit,

Swingers – několik, úchylek naráz

kdyby vám partnerka pokynula na rozloučenou a začala se věnovat někomu jinému. A ještě to podstatné: Skupinový sex i výměny fungují na základě naprosté dobrovolnosti a vzájemných sympatií,

takže se předpokládá, že se blíže seznámíte s cizí dámou až po souhlasu jejího partnera.

ROZŠIŘOVÁNÍ OBZORŮ

Swinger je podle amerického slovníku sexuálního chování člověk, kterému nic není cizí a touží poznat vše, při čem si může rozšířit sexuální obzory a užít si, pokračovatel tradic hippies nebo beatniků. Swingers party pak uvádí jako jiný výraz pro skupinový sex, spojený s výměnou partnerů. Na večírcích, které v režii některého ze swingers klubů končívají sexem s výměnou partnerů, nebo dokonce solidním grupáčem, většinou panuje velmi příjemná a nenapodobitelná atmosféra. Možná jste ji někdy zažili na dobře spárovaném mejdanu. To napětí a jiskření ve vzduchu, všichni mají chuť, chtěli by to, ale chybí ten správný impuls. Na swingers party ovšem nemusíte čekat, jestli některá z přítomných dam třeba pod vlivem alkoholu udělá striptýz a uvolní tím stavidla všeobecné nadrženosti, ani trapně navrhovat pubertální hry typu Flaška. Všichni přítomní vědí, proč přišli, počítají s tím a těší se na to. Tváří a baví se zpočátku jako by nic a přitom se nenápadně okukují, tipují, vybírají. A právě to vytváří nezapomenutelně vzrušující ovzduší a je možná jedním z důvodů, samozřejmě kromě možnosti „legálně" si vrznout bokem, proč hodně párů navštěvuje swingers opakovaně. Když se ocitnete na takové party poprvé a máte štěstí na kvalitní klub, zapadnete mezi ostatní okamžitě. Je to zkrátka uvolněné, přirozené a v pohodě. Jestli máte partnerku a oba vás láká skupinový sex, netrpíte ostychem ani žárlivostí, zkrátka jste-li skutečný „swinger", neváhejte a najděte si třeba na internetu adresu některého z kvalitních swingers klubů. Příjemný společenský zážitek!

JDETE DO TOHO?

Ale do čeho vlastně? Jaký je rozdíl mezi swingers party, skupinovým sexem a akcí, nazývanou gang-bang?

Swingers dostatečně popisuje hlavní článek – jde o organizované setkání párů, které si mohou, ale nemusí měnit při sexu partnery a ne nutně souloží v jediné místnosti. Máte nesnesitelné nutkání ošukat jinou než tu svou, a přitom ji nechcete zahnout? Buďte demokrat a vezměte ji na swigers party. Zapícháte si každý s někým jiným a přitom ruku v ruce.

Skupinový sex je oproti tomu celkem živelný „hromrd" (hromadné mrdání), pravé orgie, kdy si to větší počet účastníků rozdává pohromadě stylem každý s každým.

Gang-bang je název akce, kdy s jedinou ženou postupně souloží prakticky neomezený počet mužů. V téhle disciplíně se jisté pornoherečce podařilo vytvořit světový rekord: kundičkou, rukama, ústy a řadry zvládla uspokojit 742 mužů za sebou. Na akci spolupracovalo pětadvacet „rozkuřovaček", které muže připravovaly. Problém nastal po 584. orgasmu, kdy už se vystřídali všichni aktéři. Pravidla však povolují opakování a naštěstí se našli borci schopní dalšího čísla.

ZÁSADY GRUPÁČE

Dohodněte předem podmínky skupinové šukačky.

Vyberte vhodné místo, kde se bude konat.

Přísná osobní hygiena je základní podmínkou.

Žárlivost na grupáč rozhodně nepatří.

Antikoncepce a ochrana vůbec jsou důležitější než jindy.

Stud na grupáči nemá co dělat.

NA CO DÁT BACHA

Jít na akci, kde předpokládáte pohlavní styk s cizí osobou, nebo dokonce osobami, bez prezervativu znamená kaskadérství za hranicí zdravého rozumu a v případě regulérní swingers party byste si nejspíš stejně ani nevrznul. Ještě větší nebezpečí ale může čekat v úplně jiné rovině. Že si to vy můžete rozdat se samičkou, kterou byste možná na místě vyměnil za tu svou, ještě není takovou pohromou, jako když se něco podobného přihodí vaší zákonné polovičce a rázem máte zadělánо na parohy, díky kterým neprojdete ani do nádražní haly. Rozhodně tedy nedoporučujeme navštěvovat podobné akcičky s právoplatnou manželkou – milenku člověk přece jenom snáz oželí, a hlavně nebudete muset u rozvodového stání trapně vysvětlovat, jak se vám blbě chodí na vlak.

Nemáš rád policajty? Klidně ti věřím, ale ne to, že jsi aspoň někdy nesnil o tom, že by si tě vzala do parády policajtka, jako jsem já. Ale na tom už ani moc nezáleží, protože jsem tady, tak koukej stáhnout kalhoty, sedni si na tuhle židli a ani se nehni, nebo dostaneš klepeta. Tak tys měl nějaké řeči o prsatých policajtkách... A už jsi viděl takovéhle dudy? Jo, jasně, chápu, že by sis rád sáhl, ale máš smůlu, chlapče. Teď to bude v mé režii a ty ani nemrkneš, dokud ti neřeknu.

Zlobivá děvka
(909 460 030 kód 20
46 Kč/min. vč. DPH. Max. délka hovoru 25 minut.
Poskytuje: TOPIC PRESS s.r.o., info@topicpress.cz,
www.topicpress.cz, www.platmobilem.cz. Pro starší 18 let

ALENA
Ukaž
pendrek!

ALENA

Převychovám tě
909 460 030 kód 19
46 Kč/min. vč. DPH. Max. délka hovoru 26 minut. Poskytuje: TOPIC PRESS s.r.o.,
info@topicpress.cz, www.topicpress.cz, www.platmobilem.cz. Pro starší 18 let.

Ukaž pendrek!

Říkal jsi něco o pendreku, ten tvůj nevypadá špatně a zdá se, že je docela tvrdej, ale co bys řekl, kdybych ti do zadku vrazila tenhle, hm? Možná by ses radši díval, jak si ho strkám mezi nohy. A co takhle rovnou mou bouchačku? Tak toho se nedočkáš, fešáku. To ti ji dřív budu držet u hlavy, až mě budeš šukat, aby to klapalo přesně podle mých představ. Dělej, jdeme na to! Napřed si klekni, prolízneš seržantce kundičku, a pak budeš šukat jako stroj, přesně podle rozkazů. A snaž se, jinak přijde ke slovu můj obušek, pouta a půjdeš do lochu!

Mám už něco najeto, tak si myslím, že tě nezklamu. Umím všechno a bydlím blízko. Napiš mi SMS ve tvaru FAN ESTER tvůj text na číslo 909 55 35.

909 553 333
zadej můj tajný kód 96

Chtěl by sis šáhnout na ty moje kozičky a možná i víc? Můžeš mi napsat a třeba dostaneš šanci.
Pošli mi SMS ve tvaru FAN HANKA tvůj text na č. 909 55 35.

Volej: 909 553 333
můj kód je 68

STUDENTKA
909 553 333
zadej tajný kód 67

Jsem andílek s ďáblem v těle, který to má moc rád, ale nenašel ještě to pravé. Najdu? Ozvi se mi, prosím.
Pošli mi SMS ve tvaru FAN KATKA tvůj text na číslo 909 55 35.

Jsem nynfomanka a dělám se pořád, ale ráda vyměním uměláka za pořadný klacek. Najde se?

UDĚLEJ MĚ!
909 551 234
zadej tajný kód 42
Pošli mi SMS ve tvaru FAN VILMA tvůj text na č. 909 55 35.

Dost zanedbávané holky ve vztahu, by chtěly poznat nějaké pořádné samce, kteří něco vydrží.

SWINGERS
909 551 234
zadej tajný kód 41
Pošli SMS ve tvaru FAN HOLKY tvůj text na č. 909 55 35.

SEX S EXOTIKOU
909 606 666
zadej tajný kód 39

Ahoj, co takhle nějaký špás ve dvou? Pokud mě chceš poznat, tak mi odepiš SMSkou ve tvaru FAN DIANA tvůj text na číslo 909 55 35.

Cena: 35 Kč/sms, 55 Kč nebo 60 Kč za min. vč. DPH. Max. délka hovoru 21 nebo 20 minut. Poskytuje: TOPIC PRESS s.r.o., info@topicpress.cz, www.topicpress.cz, www.platmobilem.cz. Pro starší 18 let. Ilustrační foto.

SEX KONTAKTY

Pátráme po dvou neslušných pánech, kteří by nám to dělali :-)
Pošli SMS ve tvaru FAN LENKA tvůj text na 909 55 35

909 460 030
zadej tajný kód 19

NAIVKA
zavolej **909 460 030** kód 20

Ozvi se a tvrdou udělat, tak se ozvi. Pošli mi SMS ve tvaru FAN BARA něco o sobě na číslo 909 55 35

SEX KONTAKTY

Můžu ti dát vše, o čem se ti dosud jen zdálo. Jsem vášnivá, chtivá a mám ráda sex na ty nejdivočejší způsoby. Moje kozičky a kundička ti budou k dispozici, pokud o to budeš stát. Pošli mi SMS ve tvaru FAN TEREZA tvůj text na č. 909 55 35

Stále nadržená
909 606 666
zadej tajný kód 39

Hledám stále nadrženého samce, který ví, co chce a dokáže mě uspokojit. Budu jen tvá. Napiš mi SMS ve tvaru FAN HEDVIKA něco o sobě na 909 55 35

Vášnivá a divoká
zavolej **909 606 666** kód 20

60 Kč/min., 35 Kč/SMS vč. DPH. Max. délka hovoru 20 minut. Poskytuje: TOPIC PRESS s.r.o., info@topicpress.cz, www.topicpress.cz, www.platmobilem.cz. Pro starší 18 let. Ilustrační foto.

LADYESCORT.CZ

VÝBĚR NEJLEPŠÍCH DÍVEK,
PODNIKŮ A EROTICKÝCH
SLUŽEB V ČESKÉ REPUBLICE!

LEOTV MEDIA

Partnerské stránky on-line ChciHolku.cz SEXVČR.CZ ZATEBE.CZ Profi seznamky pro dospělé

Tel.: +420 281 090 601, +420 281 090 608, e-mail: leotvmedia@pk62.cz, www.leotv.cz

Neznám nic rajcovnějšího než chodit v černých punčocháčch a bez kalhotek pod minisukní po městě. Pochopitelně si dávám záležet, když vystupuji z auta nebo se pro něco skláním, aby každý viděl, že jsem dole bez. Kombinace černých krajek a nahé kundičky dostane snad každého chlapa.

TEREZA

Největší trhák ale byl, když mě jednou sbalila ženská. Přišla, rovnou mě pohladila po zadku a pak mi do ruky strčila nějaké peníze. Až u ní doma jsem zjistila, že si mě zaplatila jako dárek pro svého manžela. Musela jsem mu předvést striptýz a pak si lehnout s roztaženýma nohama na postel.

V roli kurvičky

Rozdáme si to na
909 551 234 kód 41
55 Kč/min. vč. DPH. Max. délka hovoru 21 minut. Poskytuje: TOPIC PRESS s.r.o.
info@topicpress.cz, www.topicpress.cz, www.platmobilem.cz. Pro starší 18 let.

Krásný had

LINDA
Vsadím se, že nevíš, co ve španělštině znamená moje jméno. Dáš se poddat? (Fajn, já se možná zase nechám od tebe pomilovat;-) Krásný had, vážně! Myslíš, že to sedí? Sáhni si, jak je moje kůže hladká a pružná.
Ovinu tě rukama, budu sjíždět níž a níž a až se poprvé dotknu tvého tvrdého ocasu a ty mě pohladíš tam dole, kde jsem tak horká a rozechvělá, začnu tě ve svém objetí drtit jako anakonda! Pojď sem ke mně do vany, honem, a ukaž mi toho svého hada. Uvidíš, že z něj vůbec nemám strach, klidně ho políbím a vezmu jeho hlavičku do pusy... Ach, bože! TOHLE je anakonda!
Damian

ŘEKNI, CHTĚL BYS MI JI POŘÁDNĚ VYLÍZAT?

ŘÍKAJÍ MI SEXY MRCHA!

VĚK: 21 let ● POVOLÁNÍ: studentka ● SEX POPRVÉ: v patnácti ● POČET PARTNERŮ: neprozradím ● NEJOBLÍBENĚJŠÍ PRAKTIKA: zjisti sám

Muži mají rádi ženy, které si dokážou udržet aspoň malá tajemství. Je to pro ně vzrušující. Proto o sobě nikdy neřeknu všechno a ani při sexu se úplně neodhalím. Vždycky si nechám podprsenku nebo kalhotky, které jsou vykrojené na správném místě. A když ne, stačí je odhrnout na stranu. Mám je stále mokré. Lepí se mi na kundičku, cítím, jak se mi o ni třou, a jsem velmi vzrušená. V takovou chvíli bych se nechala opíchat každým chlapem, který mi přijde do cesty. Třeba to příště budeš právě ty!!!

Tak co, už se ti z pohledu na mě postavil? Mě moje kozičky rajcujou, a to hodně!

A co moje škvíra, taky dost dobrá, ne?

Pak bys mi musel taky fest olizat cecíky... Hezky je promačkat a vytahat mě za ně...

Napřed mi ho dáš do na moment pusy, ok? Jsem prostě mrdavá holčina, co naděláš!

OVLÁDÁTE ORÁL?

Orální potěšení – pro obě pohlaví

Druhá nejčastější forma sexuálního styku hned po klasické souloži, felace (kuřba) či cunnilingus (ližba), zkrátka činnost, pro kterou se užívá termín oral pleasure, orální potěšení. Nejintimnější možný styk – úst s pohlavím. Málokterý muž odmítne zabořit rty do voňavé kundičky a žena, ovládající finesy „kouření" je hotový poklad.

MISTREM LÍZÁTEK

Redakční kolega kdysi zažil famózní seznámení. Slečna na opačné straně hospodského stolu s pohledem upřeným do jeho očí velmi významně žužlala svou ostravskou klobásu. Nelenil, pohotově nařízl tu ze svého talíře, vyplnil hořící a pečlivě ji vylízal. Jako grif pro efektní seznámení to jistě nemá chybu, ale jde-li vám o kvalitní uspokojení partnerky, psí styl uplatněte jen občas jako zpestření. Abyste se stal pověstným a vyhledávaným orálním milencem, je třeba pilně studovat, trénovat a nebo postupovat metodou pokus – omyl.

Pokud máte stálou přítelkyni, se kterou teprve objevujete své spouštěče slasti, můžete zvolit tento způsob a nechat se vést, jíná situace nastává, když chcete zapůsobit na čerstvou kořist a přivodit jí rty a jazykem nezapomenutelný orgasmus. Univerzální návod, jak přivést libovolnou kundičku na vrchol rozkoše, vám ale nikdo nedá, protože – jak známo – každá žena je jiná. Přesto se pokusíme shrnout léty prověřené obecné zásady špičkové ližby.

KDYKOLIV, KDEKOLIV...

Orálnímu sexu se můžete oddat kdykoliv, snad s výjimkou období menstruace, i když se najdou i tímto směrem orientovaní fajnšmekři. Jak říkaly naše babičky, „proti gustu žádný disputát", ale asi určitě až po nezbytném hygienickém minimu. Není čas nebo prostor na soulož? Orální styk se dá použít i jako rychlovka, ovšem poskytuje-li vám ho partnerka třeba na toaletě, sam jste si odskočili z V.I.P. recepce, je třeba pečlivě ohlídat cíl ejakulace.

Dokonalé spolykání je samozřejmě ideálním řešením, ale o tom ještě později. Fantazii ani improvizaci netřeba klást meze, jenom čtenáři Irwingova Světa podle Garpa si zřejmě odpustí felaci v autě, byť zaparkovaném. Zvláštní důraz na čistotu jistě zaslouží třetí typ orálního sexu, tzv. orál--anál, tedy lízání konečníku.

Pro ty, kdo ho ještě nevyzkoušeli, protože jim připadá za hranicí přijatelnosti, snad jen anatomická připomínka – konečník obsahuje vysoký počet citlivých nervových zakončení, a proto je přinejmenším stejně atraktivní erotogenní zónou jako penis nebo vagina.

ÚTOK KOBRY

Stejně jako animální technika lízání není ani přímočarý útok pusou na kundičku vždy vhodný, skoro určitě ne při prvním dobývání. Uvědomte si, že vám partnerka nabízí své nejintimnější a mimořádně citlivé místečko. Nevykládejte všechny trumfy naráz, mnohem lepší je dráždění taktiky stupňovat. Po okružní cestě jazykem a rty po partnerčině těle se začněte v soustředných kruzích zvolna přibližovat k cíli.

Pečlivě olíbejte okolí a třeba při přesunu z vnitřní strany jednoho stehna na druhé zavaďte letmo špičkou jazyka o klitoris. Vaší milenkou by v tu chvíli měl projet elektrizující záchvěv. Po chvíli můžete tuhle fintičku ještě jednou zopakovat a po kratší pauze už zahájit dobývání lasturky. Po něžném, lechtivém rozjezdu, kdy špička jazyka zkoumá záhyby stydkých pysků a šimrá poštěváček, můžete zařadit i „straight kiss", nečekaný intenzivní polibek plnými rty na celou vaginu. Zaútočte jako kobra a silně se na okamžik přisajte.

JINÁ KUNDIČKA, JINÁ EXTÁZE

Tenhle grif většinou nezůstane bez odezvy – buďte připraveni na možnost, že se vaše hlava ocitne v překvapivě silném sevření stehen. Až se vyprostíte, můžete pokračovat zase lyricky, ale moment překvapení většinou funguje jen jednou, po druhém přisání už musíte jen přidávat. Pečlivě ocucejte poštěváček a nezapomínejte, že je to menší bráška vašeho žaludu, jenom výrazně citlivější.

Jak se bude partnerka pod vaším náporem vzpínat a dávat hlasitě najevo, že její orgasmus se blíží, zapojte do hry i prsty. Zde se názory zásadně rozcházejí. Většina žen se shoduje na tom, že nejlepšího vyvrcholení při orálním sexu dosáhnou kombinovaným drážděním jazykem, rty a prstu v pochvě. Některé ovšem dávají přednost tomu, aby v nich jeden, dva i více prstů rytmicky klouzalo, jiné trvají na pouhém zavedení co nejhlouběji. I pro extrémně nesmělou milenku by neměl být problém partnerovi naznačit, co jí nejvíc vyhovuje. Jakmile to zjistíte, nasaďte všechnu dovednost a hrdinně překonávejte dřevěnící jazyk i křeče v čelistech. Odměnou vám bude záplava slastných vzdechů a plná ústa sladké šťávy.

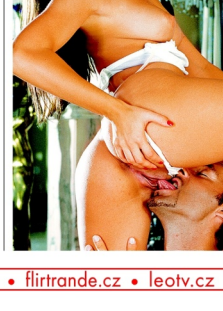
Tohle oba nastartuje na 100%.

sexvcr.cz • nemravnaseznamka.cz • chciholku.cz • flirtrande.cz • leotv.cz

Pragmatická romantička

Tvrdí o sobě, že je romantička, ale její heslo zní: Dnes si pořádně zamrdám a zítra už se určitě zamiluju na celý život. **Tvrdíš sice, že jsi romantička, ale tvůj přístup k sexu i k životu je spíš pragmatický...** *No a co, to si mám honit doma kundu, dokud se nenajde ten pravý princ z pohádky? Takhle si alespoň pořádně užiju. Schválně se na ni koukni, nebyla by škoda, aby takováhle kundička čekala roky schovaná v nějakých krajkových kalhotkách?* **To máš pravdu, určitě stojí za to. Poskytuješ jí aspoň dost příležitostí, aby nezahálela?** *O tom nepochybuj. Ať už v práci, nebo na diskotéce, vždycky si vybírám chlapy, kterým nadržení kouká z očí. Stačí trochu roztáhnout nohy nebo shodit ramínko podprsenky a začnou se skoro olizovat.*

Těším se na tebe na
909 606 666 kód 39
60 Kč/min. vč. DPH. Max. délka hovoru 20 minut.
Poskytuje: TOPIC PRESS s.r.o., info@topicpress.cz,
www.topicpress.cz, www.zlatmozlem.cz. Pro starší 19 let.

JANA

Pragmatická
romantička

Po těch jdu jako pominutá. Mám jistotu, že nadrženej chlápek mi to fantasticky udělá, když dostane příležitost.

A co tě uspokojí ze všeho nejlíp?

Skvělý je, když se mi povede sbalit dva, nejlíp tak ve středním věku, mezi třicetí a čtyřicetí. To je pak jízda! Navzájem se před sebou předvádějí, jací jsou kanci, a moje kunda dostane přesně to, na co čeká!

ČERVENEC 2020
PO ÚT ST ČT PÁ SO NE
1 2 3 4 5
6 7 8 9 10 11 12
13 14 15 16 17 18 19
20 21 22 23 24 25 26
27 28 29 30 31
SRPEN 2020
PO ÚT ST ČT PÁ SO NE
1 2
3 4 5 6 7 8 9
10 11 12 13 14 15 16
17 18 19 20 21 22 23
24 25 26 27 28 29 30
31
ZÁŘÍ 2020
PO ÚT ST ČT PÁ SO NE
1 2 3 4 5 6
7 8 9 10 11 12 13
14 15 16 17 18 19 20
21 22 23 24 25 26 27
28 29 30
magazín LEO
Ukaž prdrdek!
Alena

Nebudu určitě první, kdo ti řekl, že jsi krásná holka... *Díky, to se dobře poslouchá.*
A působíš úplně nevinně, skoro jako nesmělá panna. *Já vím. A tím víc mě vzrušuje, když přede mnou začne někdo bez obalu mluvit o sexu nebo mi udělá jasný návrh.*

Milenkou ti budu na
909 55 12 34 kód 41
85 Kč/min. vč. DPH. Max. délka hovoru 21 minut.
Poskytuje: TOPIC PRESS s.r.o., info@topicpress.cz,
www.topicpress.cz, www.platmobilem.cz. Pro starší 18 let

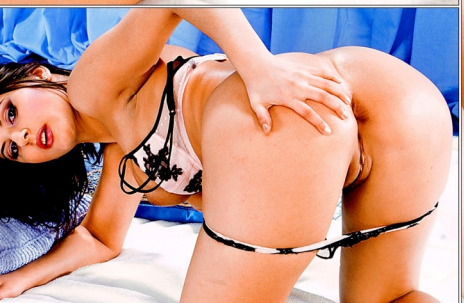

ANDREA

A jsi nesmělá i při sexu? *Hm, myslím, že určitě ne. Mám to hodně ráda a nestydím se říct si o to, co zrovna chci.*
Co máš nejradši? *Líbí se mi, když mě muž olíbá a olíže od hlavy k patě. Štáva mi pak teče všude a už chci jen jedno, mít ho tam až nadoraz. Nejlepší je, když mě chytne za zadeček, lehne si na mě čelou vahou a pumpuje to do mě jako stroj.*
To opravdu nezní zrovna nesměle... *A to jsem ti ještě nestačila říct, že si to klidně rozdám i s holkou...*

Olízaná od hlavy k patě

VYZKOUŠEJTE INTERNETOVOU TELEVIZI OD SKYLINKU,

se kterou vám už žádný pořad neuteče.

www.skylink.cz/vyzkousej

Vyzkoušejte na
MĚSÍC ZDARMA

- Až 69 programů
- Videopůjčovna
- 7denní archiv
- Až na 4 zařízeních

SKYLINK
RADOST PRO VŠECHNY

Skylink® je obchodní značka používaná pod licencí Canal+ Luxembourg S. à r.l.

JASMÍNA

Jednomu mladasovi jsem na otázku, proč si to dělám kartáčkem na zuby, řekla: „Tys nikdy neslyšel, že kun*a má zuby?“ V osmnácti mě sbalil asi třicetiletej frajer – pozval mě na sushi. Pingl a kuchař po zavíračce zachlastali s námi a navrhli, ať jim dělám živej podnos. Svlékla jsem se, lehla si na bar, oni na mě naaranžovali ty rybičky a baštili to ze mě. Byla jsem totálně načatá, a když mě jeden začal píchat a druhý mi ho nacpal do pusy, rozjela jsem se jak z kopce. Za chvíli jsem byla na zemi, dávali si mě v sendviči a třetího jsem koufila. Ten, co mi to dělal do zadečku, mi ho píchal, jako by to byla vagina, a vůbec ho nezajímalo, že občas zařvu bolestí. Jednu chvíli jsem ho tomu, co ho měl v mé puse, málem ukousla...

Znova? Jedině v poutech!

A potom jsem ucítila, jak mi semeno tryská do prdelky i do kundičky, a než jsem mohla zařvat rozkoší, ten třetí se mi vyprázdnil do pusy tak, že jsem se skoro udusila. Byla to taková síla, že kdyby to se mnou někdo chtěl provést ještě jednou, musel by si mě přivázat k posteli!

Proč se **(909 460 030**
nesoznámit? **zadej tajný kód 20**
46 Kč/min. vč. DPH. Max. délka hovoru 26 minut. Poskytuje: TOPIC PRESS s.r.o., info@topicpress.cz, www.topicpress.cz, www.platmobilem.cz. Pro starší 18 let.

Znova?
Jedině
v poutech!
JASMÍNA

8 TIPŮ, JAK SI UŽÍT JAKO „ÚCHYL“

TIP 1.
ZAŠMÍRUJ SI

Sledování nic netušící dívčiny při večerní hygieně nebo masturbaci, či dokonce pozorování soulože neznámého páru patří k základním potřebám každého pravověrného voyeura čili šmíráka.

OPATŘETE SI: kvalitní triedr s dostatečně vysokým přiblížením

ELIMINUJTE RIZIKA: domluvte se s partnerkou nebo spřátleným párem, aby nechali rozsvíceno a nezataženo, až bude roztaženo, případně šukáno

SPECIÁLNÍ TIP: své značné kouzlo má i prosté pozorování ve stejné místnosti, kdy se partnerka (pár) předvádí vědomě

JAK SE UDĚLAT: pochopitelně sám, což vám v případě „přiznaného šmírování“ přidá i roli exhibicionisty

Pochybujete o svých erotických snech? Pronásledují vás divoké a možná i docela malinko zvrhlé sexuální touhy? Nechte je klidně přijít blíž a vychutnejte si svou úchylárnu pořádně naplno. Stačí dodržet zlaté pravidlo – Co nikomu neublížuje, je ok. A nehoňte si péro na Václaváku.

TIP 2.
NECH SI NAŘEZAT

Zalovte nemilosrdně až v koutku duše. Nekrčí se tam náhodou vzpomínka z období na prahu puberty, kdy jste dostal přes zadek od té neskutečně kozaté paní učitelky před celou třídou? Od té, co jste si ji představoval, když jste začínal túrovat skřítka? Zopakujte si teď oboje najednou!

OPATŘETE SI: dlouhé pravítko, pár knih a sešitů, nástěnnou mapu

ELIMINUJTE RIZIKA: snažte se milenku, kterou požádáte o asistenci, nějaký čas před akcí nenaštvat, aby se do své role nepoložila až moc

SPECIÁLNÍ TIP: ať si uváže drdol, nasadí brýle... a přetáhnout vás může i knihou

JAK SE UDĚLAT: paní učitelka jistě uzná, že to s trestem přehnala, a bude vám chtít udělat dobře

TIP 3.
POTRESTEJ SUBINKU

Nemá-li vaše partnerka k podřízené roli bytostný odpor, udělejte všechno pro to,

Poděl se o tu svou s kamarádem.

abyste ji přesvědčil, že hodinka na kolenou, v poutech a s vaším ptákem tam, kde ho zrovna chcete mít, dodá vašemu sexu mimořádný šmrnc.

OPATŘETE SI: pouta za pár stovek v sex shopu, fajn bude i roubík a nějaký nástroj na „25 na holou"

ELIMINUJTE RIZIKA: domluvte si jasný signál, že si partnerka přeje hru ukončit

SPECIÁLNÍ TIP: nechejte ji připoutanou k posteli „vykysat" třeba půl hodiny o samotě, bude pak poddajnější

JAK SE UDĚLAT: přesně tak, jak je vám libo a totálně bez ohledu na její potřeby

TIP 4.
NECHEJ SE VYŠETŘIT

Na kožní nebo k sexuologovi sice zajít můžete, máme ale na mysli spíš hru na

Ať se ti předvede jako cizinu!

doktorku a pacienta. Pusťte fantazii z otěží a zinscenujte si své nejtajnější představy z ordinace libovolné specialistky.

OPATŘETE SI: bílý plášť, chirurgické rukavice

ELIMINUJTE RIZIKA: k dokonalému zážitku jistě nemusíte polykat žádné pilulky

JAK SE UDĚLAT: nechte to na paní doktorce, pokud ovšem nechce vidět vaši autoerotiku nebo vám odebrat semeno

SPECIÁLNÍ TIP: jestli jste nikdy nezažil klystýr, zkuste ho

TIP 5.
ZVRHLÝ MASÉR

Proměňte doma jednu místnost v masážní salon. Připravte si vše, co k profi masáži patří, objednejte zákaznici a při masírování jí sahejte i tam, kam byste rozhodně neměl. Čím déle zachová partnerka „vážnost", tím větší vzrušení zažijete.

OPATŘETE SI: masážní emulzi nebo olejíček, bílé prostěradlo a plášť

ELIMINUJTE RIZIKA: pokud to mezi vámi zrovna neklape, a přesto si hrajete, vyhněte se raději masáži krku

JAK SE UDĚLAT: snad nejlépe při vnitřní masáži vaginy penisem

SPECIÁLNÍ TIP: partnerku napřed opravdu důsledně namasírujte od hlavy k patě, bude krásně uvolněná

TIP 6.
OBSAĎ TŘETÍ VRCHOL

Aspoň jednou za čas si dopřejte klasický trojúhelník a přizvěte bisexuálně nadanou kamarádku (samozřejmě její, vaši by asi neskousla). Buď se jenom dívejte, jak si to rozdávají holky, nebo se zapojte a ošukejte obě.

OPATŘETE SI: pro jistotu aspoň jeden vibrátor

ELIMINUJTE RIZIKA: jako první určitě a bez debat uspokojte svou partnerku

JAK SE UDĚLAT: jakkoliv, ale musíte odhadnout, co vaše partnerka unese

SPECIÁLNÍ TIP: že takovou kamarádku nemáte? A už jste slyšel o moci peněz?

TIP 7.
ÚPLATNÝ POLICAJT

Klid, zase půjde o hru, skutečného příslušníka rozhodně nemusíte shánět! Stačí jeho uniforma, ve které zastavíte kousek od domu přítelkyni, a za zjevný přestupek ji rovnou odvlečete „na služebnu". Že by vás obměkčila orálem?

OPATŘETE SI: uniformu a je-li nedostupná, stačí oblek – budete tajný a ona prostě podezřelá

Objednej si orální masáž až do konce.

ELIMINUJTE RIZIKA: nepotácejte se v uniformě po ulici příliš dlouho, kdo ví, co by vás mohlo potkat

JAK SE UDĚLAT: tak, jak si řeknete a „delikventka" odkývne

SPECIÁLNÍ TIP: pohrozte jí želízky, o kterých neměla ani tušení

TIP 8.
OLEJOVÁ SLAST

Proměňte se oba ve smyslné úhoře. Svlékněte se, potřete se navzájem úplně celí masážním olejem a pak rozjeďte klasickou předehru. Poprvé určitě zažijete úplně nové a skvělé pocity, až vám její prsa budou klouzat po těle, vaše ruce po jejím zadečku...

OPATŘETE SI: lahvičku běžného dětského olejíčku a staré prostěradlo

ELIMINUJTE RIZIKA: nenaolejujte příliš penis, aby se úplně neztratil třecí moment!

JAK SE UDĚLAT: jistě vás napadne nový způsob – třeba do podkolení?

SPECIÁLNÍ TIP: pod prostěradlo, určené na odpis, nevěhejte dát igelit

Foťák dělá s kundičkou divy.

Ošoustej mě na
909 55 12 34 kód 41
55 Kč/min. vč. DPH. Max. delka hovoru 21 minut.
Poskytuje: TOPCPRESS s.r.o., info@topcpress.cz,
www.topcpress.cz, www.pannoblam.cz. Pro starší 18 let.

LENKA

Manžel jednou na internetu našel, že moje jméno v hebrejštině znamená „divoká kráva". Pěkně jsem mu poděkovala, ale protože je to pořád lepší než „šílená", přežil ve zdraví. A divoká rozhodně bývám – jakmile mě nechá dva tři dny bez sexu, řádím potom jako tajfun v Ouholičkách. Copak, zlato? Zaráží tě, že jsem na rovinu vyballila svoje manželství? To přece není fyzická vada. Moje píčka potřebuje brutálně protáhnout tak často, jak to jde, a nemít chlapa doma, asi bych se ulítala. Stejně si ji honím každou volnou chvíli. Ale není nadto, pořádně si zabouchat...

OSTRÝ ANDÍLEK *Dru Berrymore*

Jakmile Dru jednou zahlédnete v akci, už ji vždycky poznáte i uprostřed největšího grupáče. Ve chvíli, kdy se šoustačka rozjede opravdu natvrdo, se objeví její nezaměnitelné poznávací znamení – nenasytný, sprostě chtivý výraz ve tváři. Podle něj si ji zapamatujete lépe než podle pseudonymu, který zní stejně jako jméno známé hollywoodské hvězdy.

BDSM ZAČÁTKY

Podobnost s jedním z Charlieho andílků musíte posoudit sami, ale koneckonců, řečeno se Shakespearem: Co záleží na jméně? (natož na pseudonymu...) Dru by byla pořádně divoká kočka, i kdyby si říkala jakkoliv. Pochází z Německa, ale v dialogových scénách to na přízvuku nepoznáte. Kariéru zahájila v Evropě ještě jako sladká teen a na začátku devadesátých let přesídlila do New Yorku. Napřed se objevovala na videu ve fetiš-filmech, pracovala i s mistry žánru BDSM, jako je Bruce Seven a právě na jeho naléhání se vrhla i do klasického hard core porna. Bylo to v roce 1995 a Dru si rychle získala renomé svým vzhledem i zběsilými výkony v akci. Mezi její nejlepší scény z počátečního období patří šukačka s Tony Tedeschim ve filmu „Video Virgins #38". Sotva vydatně rozčeřila hladinu filmové pornoscény, pokračovala ve své šílené jízdě. Do historie se zapsaly její společné scény s Chelsea Blue a Tomem Byronem (Cumback Pussy č. 5), s Carolinou a Seanem Riderem v „Malibu Nights" i jiskřící akce s Kelly Cage a dvojicí hřebců v „Butt Row Euro Style".

SUPER PORNOMODELKA

Ve své vlasti je Dru hvězdou první velikosti. Kromě celkové krásy se o to zasloužil především její dokonalý zadeček. Stačí se na něj podívat, rozplývá se jeden z německých recenzentů, a je jí jasné, jak moc to chcete. Nemusí říct ani slovo, jenom nadzvedne sukni a počká, až padnete na kolena. Kromě statutu hard core porno star si tahle super samice podržela i výsadní postavení dominantní fetišistky. Dejme ještě jednou slovo jejímu nadšenému obdivovateli: Dru Berrymore vypadá, jako by právě vystoupila ze stránek časopisu Vogue. Působí jako supermodelka. Muži v její společnosti začínají být nervózní a ona to dobře ví. Očekává, že se k ní budou chovat jako k bohyni. Je zvyklá na hýčkání od hlavy k patě. Doslova. Neotevírá si dveře, protože dobře ví, že jí je otevřete. Ví, že když bude před ní kaluž, rádi sebou do ní plácnete, aby mohla přejít po vašich zádech. A její rozkazy budete plnit jako poslušný pejsek. Jejím hlavním fetišem jsou boty. Má stovky párů – a naštěstí i otroky, kteří jí je čistí. Vzrušuje ji pohled na otroka, který si při práci neodpustí, aby její botu očichal a potom dokonale vylízal jako poslední porci zmrzliny na zeměkouli. Když ji potkáte, nečekejte vám, abyste jí vyleštil boty, jenom na ně ukáže. Předpokládá, že budete vědět, co máte dělat. A vy to budete vědět zatraceně dobře. Po „překvapivém" vyznání „Miluju sex, ráno, v poledne i večer" není důvod pochybovat, že jmenovkyně slavné Drew Barrymore bude ještě nějaký čas v pornobyznysu zářit.

PROFI KUNDIČKA

NEJLEPŠÍ FILMY:

Afrodisiacs, Bend Over and Say Ahh, Chic Boxing, Cum Covered, Dirty Girls, Fucking in Europe, Hot Sex on the Riviera, Malibu Nights, Naughty Nikita, Sexhibition, Sodomania 33, Sweet Obsession

Splněný sen voyeura

VIKY

Přiznej, že o tomhle jsi aspoň párkrát snil: Vidět luxusní holku, na kterou možná nikdy nebudeš mít, jak si to dělá v soukromí úplně sama, když prostě dostane chuť. Protože tohle je jedna z těch super samiček, které opravdu nepíchají jenom kvůli penězům, ale hlavně je to maximálně baví. Obleče si svůj nejmenší topík, sedne si před toaletku a napřed svádí sama sebe. Odtahuje kalhotky, hladí si pičku jakoby neohrabanou, mužskou rukou, pak už se začne rychle rozpalovat, dívá se na svůj super zadek, plácá se přes něj, až to bolí, a když cítí, že jí šťáva stéká až ke kolenům, vytáhne zpod krajkových kalhotek v komodě svého oblíbence.

Pohraji si s tvým tělem
909 606 666 kód 20
60 Kč/min. vč. DPH. Max. délka hovoru 20 minut. Poskytuje: TOPIC PRESS s.r.o., info@topicpress.cz, www.topicpress.cz, www.platmobilem.cz. Pro starší 18 let.

VIKY

Říká mu „Kundí ďábel", protože ji pokaždé spolehlivě dostane do perfektní extáze, kdy sebou háže na posteli, mlátí hlavou jako šílená ze strany na stranu a ťve ty největší sprostárný, co kdy kdo slyšel. Kdyby jí někdy někdo zmáčkl prso tak, jako to v tu chvíli dělá sama, nejspíš by mu vyrazila oko. Chvilemi rozkoší až ztrácí vědomí a po čtvrtém nebo pátém orgasmu konečně zvlčí a usíná, aby si ve žhavých snech dala ještě pár totálně zběsilých čísel.

Splněný sen voyeura

NIGHT CLUB PRAHA

Jsme luxusní, prověřený a diskrétní Night Club v Praze, nedaleko od centra. Každý den na Vás čekají naše žhavé české krásky, které se nezdráhají vyplnit každé z Vašich přání.

NIGHT CLUB 161
Sokolovská 1260/161
Praha 8 – Libeň

tel: +420 284 810 262,
+420 775 773 774

e-mail: nightclub161@gmail.com

web: www.club161.cz

facebook.com/club161.cz

Posaďte si v našem dobře zásobeném a klimatizovaném baru, dejte si drink podle chuti a vyberte si svou společnici.

Připraveno je pro vás sedm moderně zařízených pokojů nebo tří jacuzzi. Pro opravdu náročné klienty nabízíme klimatizovaný V.I.P. apartmán.

Pro klienty máme rovněž připravené privátní hlídané parkoviště.

U nás si můžete užívat a bavit se až do pozdních ranních hodin.

Anebo vyzkoušejte náš spolehlivý ESCORT SERVIS a doplňte si tak erotické **vzrušení v pohodlí** svého domova.

✆ 909 606 666 kód 39

Pošli mi SMS ve tvaru FAN TANA tvůj text na číslo 909 55 35.

Cena: 35 Kč/sms, 60 Kč/min vč. DPH. Max. délka hovoru 20 minut. Poskytuje: TOPIC PRESS s.r.o., info@topicpress.cz, www.topicpress.cz, www.platmobilem.cz Pro starší 18 let. Ilustrační foto.

Jsem už dlouho bez mužského přirození a ráda bych si diskrétně zadováděla. Pošli mi SMS ve tvaru **FAN MIRKA** něco o sobě na č. **909 55 35**. Můžeš i zavolat – tel.: 909 460 030, zadej můj tajný kód 19.

Pošli mi SMS ve tvaru **FAN EVA** tvůj text na tel. č. **909 55 35**

46 Kč/min., 35 Kč/SMS vč. DPH. Max. délka hovoru 26 minut. Poskytuje: TOPIC PRESS s.r.o., info@topicpress.cz, www.topicpress.cz, www.platmobilem.cz. Pro starší 18 let. Ilustrační foto.

Společnost PK 62, a.s. vypisuje výběrové řízení na pozici

Media consultant

- specialista pro prodej tištěné, internetové a televizní reklamy

Vaším úkolem na pozici bude:

- vyhledávání nových zájemců o inzerci a obchodních příležitostí
- komunikace s klienty a zajištění následné realizace inzerce v médiích společnosti – skupiny LEO TV MEDIA
- Péče o stávající inzerenty

Požadujeme:

- minimálně SŠ vzdělání
- obchodního ducha, schopnost cíleného oslovování klientů
- praxe na obchodní pozici výhodou

Spolupráce je možná i externě.

Životopisy zasílejte na adresu: PK 62, a.s., Obchodní oddělení
Bohdalecká 6/1420, Praha 10 – Michle, 100 00
Telefon: +420 281 090 608, E-mail: leotvmedia@pk62.cz, www.pk62.cz

Jsem mladá a hodně nevybouřená. Najdu nějakého pořádného chlapa? Pošli mi SMS ve tvaru **FAN EDITA** něco o sobě na **909 55 35** nebo zavolej, mé tel. číslo je **909 551 234** nezapomeň zadat můj tajný kód **41**.

55 Kč/min., 35 Kč/SMS vč. DPH. Max. délka hovoru 21 minut. Poskytuje: TOPIC PRESS s.r.o., info@topicpress.cz, www.topicpress.cz, www.platmobilem.cz. Pro starší 18 let. Ilustrační foto.

PARTNERSKÉ STRÁNKY

LEO TV MEDIA

on-line
ZATEBE.CZ
NadrženýHolky.cz
ProfiEskort.cz
NejEskort.cz
KvalitníEskort.cz
HolkyNaSex.cz
ProfiPrivátky.cz
ChciHolku.cz
Sexuchtivá.cz
SUPERESKORT.cz
NabídkySexu.cz

Tel.: +420 281 090 601, +420 281 090 608, e-mail: leotvmedia@pk62.cz, www.leotv.cz

SYLVIE

Vyznáváš zásadu „Když do pekla, tak na krásným koni"? Můžeš věřit svým očím, tahle nádhera je stoprocentně přírodní, ani špetka silikonu. Kromě toho, že se na mě od puberty chlapi chytají jako vosy na med, mám ještě to štěstí, že moje prsa jsou extrémně citlivá, takže k tomu, abych dokonale vytekla, mi bohatě stačí, když si s nimi chvíli budeš hrát.

Někdo to rád gigant

DITA

Téhle dlouhonohé samičce sice narostla parádní prsa, ale bradavky zůstaly malé jako u holky pod zákonem. Dítě to vůbec nepřipadá špatné, podle ní jsou tak její prsa ještě rajcovnější, a když se na ni člověk chvíli dívá a poslouchá ji, nezbude mu, než jí dát za pravdu.

Ďábelská kombinace

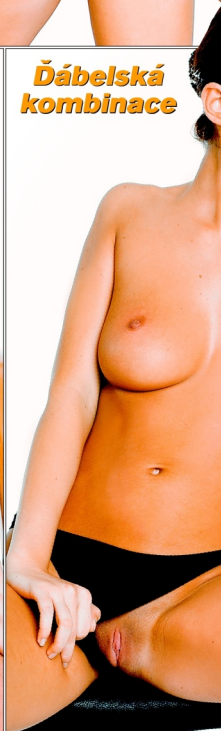

Má super tělo, o které se pečlivě stará a strašně ráda ho předvádí bez jediného kousku oblečení. Když se před vámi svléká, nakonec si samozřejmě jako zlatý hřeb schovává svou perfektně vyholenou kundičku.

Pak vám teprve dojde ten dokonalý kontrast – holčičí cecíky a broskvička na těle skvěle rajcovní samice. A protože je spíš submisivní, nechá vás, abyste si s ní dělali téměř cokoliv. Musíte se smířit s jedinou věcí. Bude sténat a křičet opravdu hodně nahlas.

ČEKÁM NA ZKROCENÍ NA
909 55 12 34 kód 42
55 Kč/min, vč. DPH. Max. délka hovoru 21 minut.
Podpůrce: TOPIC PRESS s.r.o., info@topicpress.cz,
www.topicpress.cz, www.pastvoblen.cz. Pro sta/sl 18 let.

NEZRALÉ FANTAZIE BEZ ZÁBRAN

Dostala se vám do spárů mladá samička a váháte, jestli na ni můžete vybalit své tajné fantazie a rozjet nějakou tu prasárničku? Neváhejte! Soulož, orál i anál má drtivá většina dnešních dvacítek dávno za sebou a touží poznat cokoliv, co ještě neznají. Někdy je to pěkná síla!

Pořádná šukačka se zkušeným? Jo!

DIVOČINA V HLAVĚ

Představa nedávno dospělé slečny, která si sice neschovala panenství pro manžela, ale chová se cudně a o „tamtěch věcech" ani nešpitne, patří dávno do červené knihovny. Ano, pokud nemají dnešní dvacítky pět piercingů na obličeji, kérku, kam oko padne a odhaleno méně než padesát procent těla, mohou možná vypadat něžně, nesměle a snad i nezkušeně. Můžete se ale spolehnout, že v jejich hlavičkách frčí víc než často tak „hustě" představy, že by mohly posloužit jako scénář pornofilmu, který byste však na pultech oficiálních sex shopů nejspíš marně sháněli.

Mladé holky dnes totiž sní o všem, co plní žhavé fantazie i mnohem starších samiček a ani ty by se se svými představami nejspíš hned tak někomu nesvěřily.

LESBO, PISS, ESEMKO...

Soulož nejméně s dvěma kluky nebo muži najednou, regulérní orgie typu každý s každým, milování s výrazně mladší nebo naopak značně starší ženou, šukání na těch nejneobvyklejších nebo téměř nerealistických místech, BDSM včetně nejtěžšího kalibru nebo kariéra pornoherečky, to jsou jenom některé z fantazií, které se odehrávají v dvacetiletých hlavičkách, většinou v okamžicích, kdy prsty pravé ruky hobluje ztopořený poštěváček nebo obslužný vrnící vibrátor(y). V nejtajnějších sexuálních fantaziích slečen, které teprve nedávno získaly volební právo, se odehrává mnohem víc a podle toho také jejich snění vypadá. Masturbace se také zdaleka neomezuje jenom na banálního robertka nebo „ručku šátralku", ke slovu přijdou i jinačí pomůcky včetně těch improvizovaných a také nejrůznější převleky.

Anetku od sousedů s její tetou tam nejspíš nenajdete, ačkoliv možné je všechno, stejně jako specifické výlopy konkrétní dívčí fantazie. Ale až při těchto objevitelských výpravách zlikvidujete krabici papírových kapesníků, budete o duši dnešní dvacítky vědět podstatně víc a budete připraven na ledacos. A když třeba časem načapáte vlastní dceru, jak si ve vaší montérkové bundě a svářečských brýlích cpe do kundičky dildo, upnuté na elektrickou vrtačku, nejen že to s vámi nesekne, ale ani ji neodvlečete k psychiatrovi. Proč taky?

Prcání před zrcadlem? Jasně!

WEB JE INSPIRACE

Přestože přes značkou technickou vyspělost naší doby ještě nemáme možnost nahlédnout do mozků nadržených mladých holčin, obrazy zakázaného vzrušení, které doprovázejí jejich sólové orgastické křeče nejsou nám chlípníkům zcela odepřeny. Budete-li dostatečně dlouho brouzdat v pornografických hlubinách internetu – výchozími slovy bude vždy něco jako teen sex, případně teen pervers – narazíte časem jistě na většinu kategorií, zmiňovaných v tomto článku.

CO PLNÍ FANTAZIE HOLEK POD 20?

Sex s více muži, sex se starším mužem, sex se starší ženou, sex s výrazně mladší dívkou, anonymní orální sex, sex na veřejnosti, skupinový sex, spanking, masochistické představy, natáčení pornofilmu + pár nepublikovatelných...

Nastříkáš mi to do pusy? Děkuji!

sexvcr.cz • nemravnaseznamka.cz • chciholku.cz • flirtrande.cz • leotv.cz

GÁBINA

Žhavá maximalistka

GÁBINA

VĚK: necelých 25 let
BYDLIŠTĚ: Praha
VÝŠKA: 172 cm
MÍRY: 90–57–92, žádné úpravy
PRVNÍ SEX: v sedmnácti na brigádě ve skladu spodního prádla
NEJLEPŠÍ SEX: loni, s krásným devatenáctiletým černochem u moře
OBLÍBENÁ ČÁST TĚLA: vlastní – zadeček, u partnera penis
OBLÍBENÁ POMŮCKA: obří gelový vibrátor (průměr 6 cm)

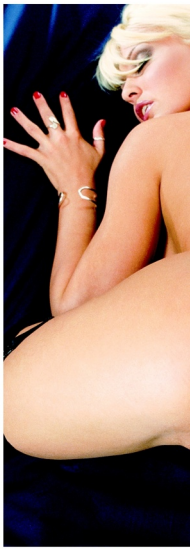

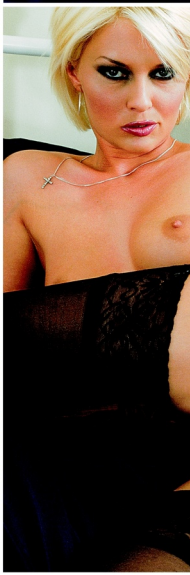

SUPER SEX 909 55 12 34
zadej tajný kód 42
15 Kč/min. vč. DPH. Max. délka hovoru 21 minut.
Poskytuje: TOPIC PRESS s.r.o., info@topicpress.cz,
www.topicpress.cz, www.platmobilem.cz. Pro starší 18 let.

Žhavá maximalistka

OBLÍBENÁ POLOHA: zezadu nebo na koníčka v autě
PLIVE, NEBO POLYKÁ: ani jedno, ale nechává se celá postříkat
NEJVÍC JI VZRUŠUJE: maxi ocasy, čím delší a silnější, tím lepší
ÚCHYLKA: exhibicionismus – vzrušuje ji, když se někdo dívá, jak souloží
TAJNÝ SEN: rozdat si to se dvěma muži před plnou Sazka arenou

SEX kontakty

Jsem snadno vzrušitelná a rychle se udělám. Jinak jsem docela normální holka.

Pošli sms ve tvaru:
PSC 5652 + tvůj text na č. **909 55 35**

Hledám muže do pelíšku. Chceš tohle tělo? Máš rád oráli? Jsem sladká, čokoládová holka :)

Pošli sms ve tvaru:
PSC 5660 + tvůj text na č. **909 55 35**

Moje kundička i prdelka je celá nedočkavá na tvého velikána. Potřebuju pichat jako o závod.

Pošli sms ve tvaru:
PSC 5648 + tvůj text na č. **909 55 35**

Příjemného muže na úrovni (raději staršího), kterému chybí v manželství sex, hl. pohledná blond 41/169/64. Jde mi o dlouhodobější vztah s respektováním soukromí.

Pošli sms ve tvaru:
PSC 5663 + tvůj text na č. **909 55 35**

Kdo mi pomůže překonat mou osamělost a zpestřit mé nudné večery a zoufalé noci?

Pošli sms ve tvaru:
PSC 5653 + tvůj text na č. **909 55 35**

Mladá a trochu stydlivá hl. staršího přítele - učitele sexu.

Pošli sms ve tvaru:
PSC 5649 + tvůj text na č. **909 55 35**

Jsem sama a je pravda, že už mě to nebaví. Pokud je zde někdo na sexy flirt založený na porozumění a nárožívosti, ať se ozve.

Pošli sms ve tvaru:
PSC 5654 + tvůj text na č. **909 55 35**

Hledám chlapa, který mi kvalitně protáhne prdelku. Na oplátku ti udělám kvalitní kurbu. Napiš!

Pošli sms ve tvaru:
PSC 5661 + tvůj text na č. **909 55 35**

Nebojíš se velmi podrobného vyšetření přísné lékařky?

Pošli sms ve tvaru:
PSC 5664 + tvůj text na č. **909 55 35**

Ahoj, jsem nadržená kočička a hledám nadrženýho kocourka.

Pošli sms ve tvaru:
PSC 5656 + tvůj text na č. **909 55 35**

35 Kč/SMS vč. DPH. Poskytuje: TOPIC PRESS s.r.o., info@topicpress.cz, www.topicpress.cz, www.platmobilem.cz. Pro starší 18 let. Ilustrační foto. Jedná se o službu zábavního charakteru, některé profily mohou být moderovaným SMS chatem.

hyperinzerce

EROTIKA NA HYPERINZERCI

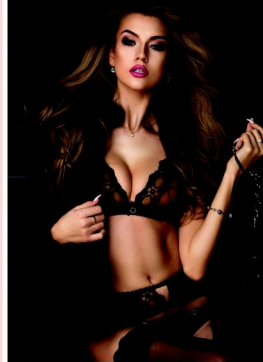

EROTICKÉ POMŮCKY A PRÁDLO

EROTICKÉ SLUŽBY

SEZNÁMENÍ FLIRT

PODNIKY A KLUBY

www.hyperinzerce.cz/erotika

CZECHDOLL – REALISTICKÉ PANNY
VYROBENÉ PODLE ČESKÝCH PORNOHEREČEK

PRO NÁROČNÉ PÁNY I PÁRY:

- realistické panny na sex
- zakoupíte 100% diskrétně
- zajišťujeme záruční a pozáruční servis

sexdolls

www.SexDolls.cz, +420 606 770 010
Zákaznická linka od 9:00 – 17:00 hod.

Na Lucku to přišlo jako velká voda.

A na to se Simča ráda mrkne kdykoliv. A nejen to, rovnou vždycky kamarádce předvede, že ta její taky není zrovna jako Sahara.

Za chvíli oběma kundičky mlaskají šťávou...

I když potřebovala hlavně sama vydrandit, vrhá se Lucka rovnou Simoně do klína. Cestou tasí nedočkavý jazýček...

Jakmile se Simča rozjede, není k zastavení a Simona jí během pár sekund vyteče do pusiny.

Nakonec ji ještě udělá rukou raz dva.

Kancelářská kurvička
Chtěl bys s touhle žahavkou sedět v jedné kanceláři? A nejlíp se tam zdržet po pracovní době? Rádi věříme, určitě nejsi sám. Je to neuvěřitelně odvázaná kurvička.
Zaučím tě v sexu
909 606 666 kód 20
60 Kč/min. vč. DPH. Max. délka hovoru 20 minut.
Poskytuje: TOPIC PRESS s.r.o., info@topicpress.cz,
www.topicpress.cz, www.platmoblem.cz. Pro starší 18 let.

VANDA

Klidně se svlékne kdykoliv, když dostane chuť si vydatně zamrdat. Někdy si rovnou vybere, jindy zůstane nahá v předklonu stát u svého počítače a čeká, kdo první přijde a vrazí ho do její nadržené pičky. Většinou se pak slituje i nad tím, kdo nebyl dost rychlý, a utěší ho aspoň svou lačnou pusou.

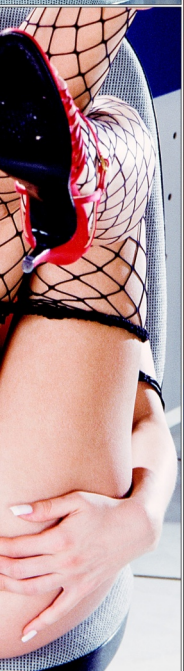

MILITANTNÍ ŠUKÁNÍ

DRIL A BUZERACE JAKO RAJC

z modelek v maskáčích a možná uznáte, že to fungovat může – a docela dobře. Když pomineme samoúčelné navlékání modelek do vojenských mundúrů, které z nich stejně velmi rychle mizí, nejobvyklejší je využití vbojenských rekvizit pro sadomasochistické praktiky, pro které se rozdělení dominantní role vyššího důstojníka a podřízené osoby (vojína nebo zajatce) přímo nabízí. Málokteré oblečení tak posiluje sebevědomí, pocit neporazitelnosti a příchuť násilí, jako vojenská uniforma. Nadřízený může snadno „zobáka" prohánět, ponižovat, buzerovat a trestat za špatně splněný rozkaz, submisiv se může převtělit třeba i do válečného zajatce, nepřátelského agenta a podobně.

Vojenský fetiš spojuje dvě na první pohled nesourodé věci – tvrdost, úsečnost a neženský vzhled, který propůjčují uniformy nebo maskáče, se vzrušením a erotikou. Takzvaný military sex funguje především ve dvou rovinách, jako součást BDSM her a jedna z variant hraní rolí.

BODÁK VZTYČ

V podstatě stejné rozdělení rolí bude fungovat i u měkčích variant, při pouhém sexuálním převtělování čili playing roles. Nepřátelský agent bude nekompromisně vyslýchán, mučen nebo nucen ke spolupráci, válečný zajatec pak znásilňován, co hrdlo (spíš ocas) vítěze ráčí, provinilý voják může být trestán důstojnicí za nedovolené opuštění posádky nebo nepořádek atd. Hra bude věrohodná při libovolném rozdělení rolí bez ohledu na pohlaví. Zvláštní kapitolou jistě bude sex sběratelů vojenského materiálu a uniforem.

Dovedeme si docela živě představit příchod muže z burzy, který se nadšeně chlubí partnerce nově získanou součástí starobylé uniformy nebo unikátním bodákem z první světové války. Ženuška mu radostně předvede, jak si už umí stáhnout své maskovací kalhotky ve zlomku vteřiny a oba jako na povel začnou zběsile souložit, až padají brigadýrky z věšáku.

VOJÍNE, STŘÍKEJTE!

Máte za sebou dva roky v zeleném a ani omylem nechápete, co může být na spojení vojenského drilu a sexu vzrušujícího? Pak zřejmě nejste tzv. military fetišista. Ale podívejte se na některou také jedním z finančně nejnáročnějších sexuálních koníčků, protože pokud mu něco nezůstalo ze nehty z doby základní vojenské služby nebo nemá známého ve výstrojním skladu, za příslušné oblečky a pomůcky pro svůj fetiš vyplázne v sex shopu nemalé částky. Ale pořítek potom stojí určitě za to.

NA CO DÁT BACHA?

Pokud si nezlomíte v rámci „armádního výcviku" nohu na překážkové dráze, nehrozí vám při military-fetišistických hrách nic významnějšího, než jelita na zadku, pokud se trestající důstojnice neovládne. Samozřejmě, že stejně jako u všech sexy her, které hraničí s násilím nebo k nim lehké a symbolické násilí patří, je bezpodmínečně nutná dokonalá sebekontrola toho, kdo představuje dominantní osobu a bezvýhradný souhlas podřízeného, stejně jako předem dohodnutý, jednoznačný bezpečnostní signál „Stop, konec hry".

ZBRANĚ HROMADNÉHO ŠUKÁNÍ

Ve vojenské výbavě jsou i plynové masky, ale skupina sexujících osob v gumových protichemických oblecích spíše než do military fetiše patří k nejhrubšímu hard core kůže-guma-igelit. To je už mimo záběr našeho časopisu. Jedním z kladů military fetiše je bezpochyby i to, že se jeho vyznavačům přímo nabízí souložení v přírodě, na čerstvém vzduchu a zřejmě by snadno obsadili první příčku v soutěži o nejlepší fyzickou kondici ze všech milovníků netradičních forem sexu. Pro důsledného fandu nebo vojenského ultrafetišistu bude ovšem

sexvcr.cz • nemravnaseznamka.cz • chciholku.cz • flirtrande.cz • leotv.cz

Proč se (909 460 030 nesejnámi? zadej tajný kód 20
48 Kč/min. vč. DPH. Max. délka hovoru 26 minut. Poskytuje: TOPIC PRESS s.r.o. info@topicpress.cz, www.topicpress.cz, www.patmoclem.cz. Pro starší 18 let.

SIMONA

Nemuseli mě dlouho ukecávat, abych nafotila set pro LEO, vážně ne! Kdo by nechtěl pózovat pro dychtivé oči chlapů, kterým klacek stojí v pozoru a v duchu už prsty drtí moje bradavky a rozhrnují promočenou kundičku. Jo, sex, pořádnej, tvrdej a tak trochu zvířecí, ten fakt můžu. Když si mě chlap posadí na klín, popadne mě za vlasy, zvrátí mi hlavu dozadu a zahryzne se mi do krku a prsou.

Zvířecí sex!

Špička jeho nalitýho žaludu rozráží okraje mé prciny a zajíždí do ní až na doraz. Líbí se mi oblékat se tak trochu jako exkluzivní kurvička (myslím, že to docela rajcovně ladí s mou tvářičkou), mluvit spisovně a decentně stolovat v parádní restauraci a pak se přímo u stolu nechat suprově opíchat. Neznám nic lepšího než si pak naha a spokojená zapálit...

SIMONA

Zvířecí sex!

NEJŽHAVĚJŠÍ TITULY, KTERÉ ROZPÁLÍ I TEBE

LEO
Jednička na trhu – v každém čísle ty nejkrásnější dívky v každém směru otevřené, které vám zaručeně zvednou nejenom náladu!
Právě na trhu!

ČESKÉ LOŽNICE
Nevrtej díry do zdi, kup si jediný časopis, který nabízí necenzurovaný pohled do ložnic českých párů, a vychutnej si jé!
Právě na trhu!

EXTÁZE
Nadržené holky v akci, páry i trojice, orgasmy na všech stranách. Je návyková, pořádnému samci jedno číslo nestačí!
Právě na trhu!

LEO SPECIÁL – LOLITY
Lolity k přelevdovou, co všechno umí se svými prsičky a kundičkami. Jen to nejmladší masíčko.
Právě na trhu!

PORNO ROKU
Nejlepší, největší a nejobsáhlejší výběr porna za posledních deset let.
Právě na trhu!

FANTASTIC
Fantazie bez hranic, sex bez zábran: felší, pissing, transsexuálové, bizarr, SM, těhotné, cokoliv tě napadne!
Právě na trhu!

PRÁVĚ 18
Nejmladší nahaté holky, které vám můžeme ukázat. Jedinečný výběr mladýt, která se vůbec nestydí. Ukážou vám vše, co chcete vidět.
Právě na trhu!

ČESKÉ PANIČKY
Jsou zkušené, divoké a šťavnaté. Můžeš nám opravdu věřit, že Tě zaručeně vyždímají jako citron.
Právě na trhu!

Předplatné všech titulů PK 62 na www.predplatne.cz nebo telefonicky na č. 840 306 090

Podrobné informace o našich časopisech najdete na stránkách www.pk62.cz

VÝBĚR NEJLEPŠÍ EROTIKY NA TRHU • VÝBĚR NEJLEPŠÍ EROTIKY NA TRHU • VÝBĚR NEJLEPŠÍ EROTIKY NA TRHU • VÝBĚR NEJLEPŠÍ EROTIKY NA TRHU

Chceš povozit mezi horami? Pošli SMS ve tvaru **LEO NELA** tvůj text na **909 55 30**

MILUJU TO **NA PRSA** 909 551 234 zadej tajný kód 42
Myslím na to, jak si to rozdáme. Chceš mě? Napiš SMS ve tvaru **LEO PAVLA** něco o sobě na č.: 909 55 30

NEBUDU CHTÍT SKONČIT JSEM NADRŽENÁ A SAMA. Pošli SMS ve tvaru **LEO ERIKA** tvůj text na č.: 909 55 30

STRIPTÉRKA Z ULICE 909 551 234 zadej tajný kód 41

DIVOKÁ BLONDÝNA 909 551 234 zadej tajný kód 41

30 Kč/SMS, 55 Kč/min. vč. DPH. Max. délka hovoru 21 minut. Poskytuje: TOPIC PRESS s.r.o., info@topicpress.cz, www.topicpress.cz, www.platmobilem.cz. Pro starší 18 let. Ilustrační foto. Jedná se o službu zábavního charakteru, některé profily mohou být moderovaným SMS chatem.

SEX kontakty

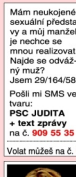

25 letá, atraktivní dívka hl. finančně zajištěného muže do 60ti let, nejlépe zadaného, k občasným schůzkám. Zn.: Chci být hýčkána.
Pošli mi SMS ve tvaru: **PSC MIRKA + text zprávy** na č. **909 55 35**
Volat můžeš na č. **909 551 234**-kód **41**

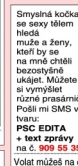

Už delší dobu inzeruji, ale stále žádná odpověď. Hledám milence, který má rád sex a má na něj stále chuť (stejně jako já).
Pošli mi SMS ve tvaru: **PSC ZDENA + text zprávy** na č. **909 55 35**
Volat můžeš na č. **909 553 333**-kód **96**

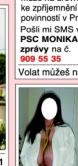

Ahoj, jsem Jana. Zklamal mě můj bývalý přítel, proto bych se chtěla seznámit s nějakým hodným a sympatickým klukem, který umí milovat a nepodvádět.
Pošli mi SMS ve tvaru: **PSC JANA + text zprávy** na č. **909 55 35**
Volat můžeš na č. **909 553 333**-kód **68**

Mám neukojené sexuální představy a můj manžel je nechce se mnou realizovat. Najde se odvážný muž? Jsem 29/164/58.
Pošli mi SMS ve tvaru: **PSC JUDITA + text zprávy** na č. **909 55 35**
Volat můžeš na č. **909 551 234**-kód **42**

Smyslná kočka se sexy tělem hledá muže a ženy, kteří by se na mně chtěli bezostyšně ukájet. Můžete si vymýšlet různé prasárničky.
Pošli mi SMS ve tvaru: **PSC EDITA + text zprávy** na č. **909 55 35**
Volat můžeš na č. **909 551 234**-kód **41**

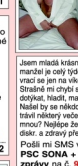

Jsem temperamentní, pohledná, štíhlá podnikatelka z Brna. Hledám společenského muže na úrovni ke zpříjemnění prac. povinností v Praze.
Pošli mi SMS ve tvaru: **PSC MONIKA + text zprávy** na č. **909 55 35**
Volat můžeš na č. **909 553 333**-kód **96**

Ahoj lásko, máš chuť si pořádně zadovádět? Už máš svého ptáčka krásně připraveného? Má kundička je děsně nenasytná.
Pošli mi SMS ve tvaru: **PSC ALENA + text zprávy** na č. **909 55 35**
Volat můžeš na č. **909 553 333**-kód **67**

Hledám pohledného, normálního muže na občasné schůzky. Prosté normálního chlapa, kterému chybí kámoška a milenka.
Pošli mi SMS ve tvaru: **PSC PAVLA + text zprávy** na č. **909 55 35**
Volat můžeš na č. **909 551 234**-kód **42**

Jsem mladá krásná a sama, manžel je celý týden mimo, vrací se jen na víkendy. Strašně mi chybí se někoho dotýkat, hladit, mazlit se. Našel by se někdo, kdo by trávil některý večer se mnou? Nejlépe ženatý, diskr. a zdravý především!
Pošli mi SMS ve tvaru: **PSC SONA + text zprávy** na č. **909 55 35**
Volat můžeš na č. **909 551 234**-kód **42**

Atraktivní mladý milenecký pár, hledá páry, ale i samotné muže nebo ženy na sex. Zázemí máme, zdraví a diskrétnost podmínkou.
Pošli mi SMS ve tvaru: **PSC DANA + text zprávy** na č. **909 55 35**
Volat můžeš na č. **909 553 333**-kód **68**

Hledá se sympatický milenec pro občasné hezké chvíle ve dvou. Na věku moc nezáleží, ale musíš být sportovnější postavy a hlavně dobře vybavený.
Pošli mi SMS ve tvaru: **PSC NELA + text zprávy** na č. **909 55 35**
Volat můžeš na č. **909 553 333**-kód **67**

Ahoj! Možná hledám právě tebe. Taky se cítíš osamocený nebo zklamaný, třeba po rozchodu? Mamě hl. vážný vztah a schůzi ti sex? Nestyď se napsat.
Pošli mi SMS ve tvaru: **PSC BARA + text zprávy** na č. **909 55 35**
Volat můžeš na č. **909 553 333**-kód **67**

Cena: 35 Kč/sms, 55 Kč nebo 60 Kč za min. vč. DPH. Max. délka hovoru 21 nebo 20 minut. Poskytuje: TOPIC PRESS s.r.o., info@topicpress.cz, www.topicpress.cz, www.platmobilem.cz. Pro starší 18 let. Ilustrační foto.
Jedná se o službu zábavního charakteru, některé profily mohou být moderovaným SMS chatem.

CO VÁS ČEKÁ V PŘÍŠTÍM ČÍSLE:

Lisa Daniels
Lisa Daniels se narodila na Srí Lance. A jestliže, jak se říká, je Srí Lanka slza, která skanula z jižního cípu Indie do oceánu kousíček nad rovník, je Lisa (hodně velká) kapka šťávy, která skanula z kundičky, vzrušené na nejvyšší možnou mez.

Směšní devianti
Předmětem sexuálního fetiše, tedy spouštěčem pohlavní rozkoše, se může stát absolutně cokoliv. Představíme vám ty nejbizarnější a nejsrandovnější varianty.

Pořiďte si dokonalou milenku
Máte jedinečnou možnost zjistit, zda se na pomyslném žebříčku nabíječů nacházíte na špici mezi fajnšmekry a přeborníky, v pásmu šedého průměru nebo se krčíte někde dole, nebezpečně blízko trapných asexuálů, co se vymlouvají, že už se „vyřádili“.

LEO – ČTENÍ PRO VŠECHNY, KTEŘÍ TO DĚLAJÍ

TRADIČNÍ A DLOUHOLETÁ JEDNIČKA V OBLASTI VZRUŠUJÍCÍ ZÁBAVY NABÍZÍ NEPŘETRŽITÝ PROUD ČESKÉ I SVĚTOVÉ EROTIKY!

NONSTOP 24 HODIN HD

OSVĚDČENÁ ZNAČKA

SLEDUJ LEO TV VE ŠPIČKOVÉ HD KVALITĚ 24 HODIN DENNĚ!

ARDCORE - TVOJE DENNÍ DÁVKA NEŘESTI - RANNÍ LECHTIVÉ PROBUZENÍ - LED NIGHT LIVE - POLEDNÍ EROTICKÉ OSVĚŽENÍ - VEČER ČESKÉHO SEXU - ODPOLEDNÍ ELIXÍR ROZKOŠE - FILMOVÁ STŘEDA - VEČERNÍ SEXY JÍZDA - BEST OF HARDCORE - TVOJE DENNÍ DÁVK

LEO TV

EROTICKÝ VELETRH EROFEST

NEJLEPŠÍ EROTICKÁ TELEVIZE ROKU 2018 - CZECH EROFEST AWARDS